

Obrazac 16.

Stečajnom upravitelju **NIKOLA BOŽIKOVIĆ**
Adresa **Trg hrvatske bratske zajednice 3A, 21000 Split**
Poslovni broj spisa **7 St-525/2021**

I. PRIJAVA TRAŽBINE U STEČAJNOM POSTUPKU**PODACI O VJEROVNIKU:**

Ime i prezime / tvrtka ili naziv: **KONSTRUKTOR - INŽENJERING d.d. u stečaju**
OIB: **81356391287**
Adresa / sjedište: **21000 Split, Svačićeva 4**

PODACI O DUŽNIKU:

Ime i prezime / tvrtka ili naziv: **KONSTRUKTOR PLAN d.o.o. u stečaju**
OIB: **39834308560**
Adresa / sjedište: **Svačićeva 4, 21000 Split**

PODACI O TRAŽBINI:

Pravna osnova tražbine (npr. ugovor, odluka suda ili drugog tijela, ako je u tijeku sudski postupak oznaku spisa i naznaku suda kod kojeg se postupak vodi)

Sveukupni iznos tražbine:

– Glavnica:	10.035.671,04 kn
– Kamate:	4.324.860,26 kn
SVEUKUPNO:	14.360.531,30 kn

i to:

1. Potraživanje temeljem pobijanja pravne radnje - Ugovora o kupoprodaji prava od 30. kolovoza 2016., kojim ugovorom je tužitelj **KONSTRUKTOR - INŽENJERING d.d.** prodao, a tuženik **KONSTRUKTOR PLAN d.o.o** kupio za dio nekretnine upisane u Z.U. 3743 K.O. Split i to zgr. 978, zem. 8990/1, zgr 3421/1, zgr. 3421/2, zgr. 3421/3, zgr. 3421/4, zgr. 3421/5 i to suvlasnički dio s neodređenim omjerom etažno vlasništvo, te Sporazum od 24. listopada 2016. i Aneks tog Sporazuma od 22. svibnja 2017.; vodi se sudski postupak pred Trgovačkim sudom u Splitu pod poslovnim brojem: P-231/19

Iznos tražbine: 1.611.425,00 kn (2.500,00 € x 644,57 m²)

Kamate: 630.694,09 kn

UKUPNO: 2.242.119,09 kn

2. Potraživanje temeljem pobijanja pravne radnje - Tužitelj je Konstruktor inženjering, tuženici: pod 1. EXPORTDRVO d.d., pod 2. Konstruktor Plan d.o.o. Tužbom se pobija Ugovor o kupoprodaji prava od 27. rujna 2016., a kojim ugovorom je tužitelj prodao izvanknjižno vlasništvo nekretnina č. zgr. 3421/1, suvlasnički udio s neodređenim omjerima etažno vlasništvo E-1, I. kat; č.zgr. 3421/4 suvlasnički dio s neodređenim omjerima etažno vlasništvo E-7 III. kat; č. zgr. 3421/4 suvlasnički dio s neodređenim omjerima etažno vlasništvo E-8, IV kat; vodi se sudski postupak pred Trgovačkim sudom u Splitu pod poslovnim brojem: P-225/2019

Iznos tražbine: 1.532.500,00 kn (2.500,00 € x 613 m²)

Kamate: 696.610,26 kn

UKUPNO: 2.229.110,26 kn

3. Potraživanje temeljem pobijanja pravne radnje - Ugovora o kupoprodaji prava od 26. rujna 2016., kojim ugovorom je tužitelj KONSTRUKTOR - INŽENJERING d.d. prodao, a tuženik KONSTRUKTOR PLAN d.o.o izvanknjižno vlasništvo poslovnog prostora anagrafske oznake Kroz Smrdečac 35/37 ukupne površine 112,46 m² izgrađene na k.č. 13970/2 K.O. Split za iznos od 30.000,00 eura u kunsjoj protuvrijednosti. Istom tužbom traži se predaja u posjed predmetne nekretnine; vodi se sudski postupak pred Trgovačkim sudom u Splitu pod poslovnim brojem: P- 221/19

Iznos tražbine: 715.464,20 kn

Kamate: 325.413,70 kn

UKUPNO: 1.040.877,90 kn

4. Potraživanje naknade koristi za vrijeme nepoštenog posjedovanja poslovnog prostora anagrafske oznake Kroz Smrdečac 35/37 izgrađene na k.č. 13970/2 K.O. Split ukupne površine 112,46 m² odnosno naknada koristi u visini mjesečne zakupnine u mjesečnom iznosu od 600 € u kunsjoj protuvrijednosti sa zakonskom zateznom kamatom koja teče počev od dana 16.11.2017. godine, pa nadalje, za svaki mjesec sve do dana otvaranja stečajnog postupka odnosno do dana 14.01.2022. godine, a sukladno odredbi članka 18. Zakona o vlasništvu i drugim stvarnim pravima

Iznos tražbine: 224.550,00 kn (600 € x 49 mjeseci i 27 dana)

Kamate: 35.032,66 kn

UKUPNO: 259.582,66 kn

5. Potraživanje temeljem pobijanja pravne radnje – Ugovora o kupoprodaji prava od 23. rujna 2016., kojim ugovorom je tužitelj KONSTRUKTOR - INŽENJERING d.d. prodao, a tuženik KONSTRUKTOR PLAN d.o.o izvanknjižno vlasništvo nekretnina označenih kao Sirobuja 1. za kupoprodajnu

cijenu od 45.000,00 eur-a, te nekretnina označenih kao Sirobuja 2. za kupoprodajnu cijenu od 95.000,00 eur-a; vodi se sudski postupak pred Trgovačkim sudom u Splitu pod poslovnim brojem: P-222/19

Iznos tražbine: 2.101.275,40 kn

Kamate: 957.426,85 kn

UKUPNO: 3.058.702,25 kn

6. Potraživanje temeljem pobijanja pravne radnje - Ugovor o kupoprodaji od 31. ožujka 2016. i aneks ugovora o kupoprodaji od 14. lipnja 2016., Ugovor o kupoprodaji od 24. kolovoza 2016. i aneks ugovora o kupoprodaji od 15. rujna 2016., Ugovor o kupoprodaji od 14. rujna 2016., Ugovor o kupoprodaji do 19. rujna 2016., Ugovor o kupoprodaji od 30. rujna 2016., Ugovor o kupoprodaji od 10. listopada 2016, kojim ugovorima je tužitelj KONSTRUKTOR - INŽENJERING d.d. prodao, a tuženik KONSTRUKTOR PLAN d.o.o kupio pokretnine koje su u ugovoru pobliže navedene a za kupoprodajne iznose koji su znatno ispod tržišne vrijednosti. Istom tužbom nalaže se tuženiku vratiti u posjed pokretnine koje je otudio temeljem citiranih ugovora.; vodi se sudski postupak pred Trgovačkim sudom u Splitu pod poslovnim brojem: P-223/19
-

Iznos tražbine: 3.668.059,40 kn

Kamate: 1.639.513,67 kn

UKUPNO: 5.307.573,07 kn

7. Potraživanje po prijedlogu za ovrhu ovrhovoditelja KONSTRUKTOR - INŽENJERING d.d. u stečaju temeljem vjerodostojne isprave, i to Izvoda otvorenih stavki iz poslovnih knjiga, s kamatama i troškovima; vodi se sudski postupak pred Trgovačkim sudom u Splitu pod poslovnim brojem: 21 Povrv-170/2019
-

Iznos tražbine: 182.397,04 kn

Kamate: 40.169,03 kn

UKUPNO: 222.566,07 kn

Dokaz o postojanju svake pojedine tražbine (npr. račun, izvadak iz poslovnih knjiga)

Izvadak iz poslovnih knjiga (Izvod otvorenih stavki na dan 13.01.2022. godine, obračuni kamata)

Vjerovnik raspolaže ovršnom ispravom DA / NE za iznos _____
(kn)

Naziv ovršne isprave

II. OBAVIJEST O RAZLUČNOM PRAVU:

Pravna osnova razlučnog prava

Dio imovine na koji se odnosi razlučno pravo (predmet razlučnog prava)

Iznos tražbine osigurane razlučnim pravom _____ (kn)

Ako razlučni vjerovnik koji je i osobni vjerovnik dužnika prijavljuje i tražbinu kao stečajni vjerovnika dužan je naznačiti dio imovine stečajnoga dužnika na koji se odnosi njegovo razlučno pravo i iznos do kojega njegova tražbina predvidivo neće biti namirena tim razlučnim pravom.

III. OBAVIJEST O IZLUČNOM PRAVU:

Pravna osnova izlučnog prava

Pravo vlasništva temeljem tabularnih isprava, i to tabularne izjave ŽDO Split za poslovne prostore u Svačićevoj (preslika u prilogu), tabularne izjave HEP-a za poslovne prostore u Svačićevoj (preslika u prilogu), prijedlozi za uknjižbu, od kojih se prijedlog temeljem tabularne izjave ŽDO Split kod Zemljišno-knjižnog odjela Općinskog suda u Splitu vodi pod brojem Z-1616/2022 (preslike u prilogu), skica 1. i 4. kata (u prilogu)

Predmet izlučnog prava:

1.

- Suvlasnički dio s neodređenim omjerom ETAŽNO VLASNIŠTVO (E-1) prvi kat, koji se sastoji od uredskih prostorija i nuzprostorija, površine 365,00 m², sa pravom sukorištenja stubišta kao posebnih zajedničkih dijelova zgrade, Svačićeva 4 (čest. zgr. 3421/1). Za dio površine od 233,19 m² se vodi postupak za pobijanje pravnih radnji poduzetih prije otvaranja stečaja nad Konstruktor inženjering-om d.d. (u priloženoj skici označeno žutom bojom), a dio površine od 131,81 m² je posjedu Konstruktor plan-a d.o.o. iako nije bio predmet niti kupoprodaje niti zamjene između Konstruktor inženjering-a d.d. i Konstruktor plan-a d.o.o. (u priloženoj skici označeno plavom bojom)
- Suvlasnički dio s neodređenim omjerom ETAŽNO VLASNIŠTVO (E-5) prvi kat, koji se sastoji od uredskih prostorija i nuzprostorija, površine 265,00 m², sa pravom sukorištenja stubišta kao posebnih zajedničkih dijelova zgrade, Svačićeva 4 (čest. zgr. 3421/4). Za dio površine od 146,38 m² se vodi postupak za pobijanje pravnih radnji poduzetih prije otvaranja stečaja nad Konstruktor inženjering-om

d.d. . (u priloženoj skici označeno žutom bojom), a dio površine 118,62 m² je posjedu Konstruktor plan-a d.o.o. iako nije bio predmet niti kupoprodaje niti zamjene između Konstruktor inženjering-a d.d. i Konstruktor plan-a d.o.o. (u priloženoj skici označeno plavom bojom)

- Suvlasnički dio s neodređenim omjerom ETAŽNO VLASNIŠTVO (E-8) četvrti kat, koji se sastoji od "crvenog kutića" površine 265,00 m², sa pravom sukorištenja stubišta kao posebnih zajedničkih dijelova zgrade, Svačićeva 2 (čest. zgr. 3421/4) za koji se vodi postupak za pobijanje pravnih radnji poduzetih prije otvaranja stečaja nad Konstruktor inženjering-om d.d. (u priloženoj skici označeno žutom bojom).

smješteni u zgradi sagrađenoj na nekretninama koje su u zemljišnim knjigama Općinskog suda u Splitu, Zemljišnoknjižnog odjela Split upisane u ZU 3743 i označene kao čest. zgr. 3421/1, čest. zgr. 3421/4 sve k.o. Split

2. Poslovni prostor anagrafske oznake Kroz Smrdećac 35/37 ukupne površine 112,46 m² izgrađen na k.č. 13970/2 K.O. Split za koji se vodi postupak za pobijanje pravnih radnji poduzetih prije otvaranja stečaja nad Konstruktor inženjering-om d.d. (izvanknjižno vlasništvo)
3. Nekretnine i to: Sirobuja 1 koje nekretnine čine čest.zem. 2176/1 upisana u zk.ul. 12924, površine 3555 m² koja se u naravi sastoji od skladišta površine 397 m²; portirnice površine 12 m²; dvora površine 2640 m² i poslovne zgrade površine 178 m²; barake površine 328 m², kao i čest.zem. 2180/5 upisane u zk. ul. 6749, sve K.O. Split, te nekretnine Sirobuja 2 koju čine dio čest.zem. 1892/2 (katastarske oznake 7134/1) u površini od 564 m²; dio čest.zem. 2152 (katastarske oznake 7109) u površini od 790 m²; dijela čest.zem. 2154/1 (katastarske oznake 7346/1) u površini od 1862 m²; čest.zem. 2167/2 (katastarske oznake 7112) u površini od 1366 m²; čest.zem. 2167/3 (katastarske oznake 7114/1) u površini od 3096 m²; čest. zem. 2167/4 (katastarske oznake 7113/1) u površini od 782 m²; čest.zem. 2170/1 (katastarske oznake 7110/1) u površini od 952 m²; dijela čest. zem. 2171 (katastarske oznake 7111) u površini od 2037 m²; čest. zem. 2172/1 (katastarske oznake 7130) u površini od 1133 m²; čest.zem. 2172/2 (katastarske oznake 7129/1) u površini od 885 m²; dijela čest.zem. 2173/1 (katastarske oznake 7139/1) u površini od 2468 m²; dijela čest. zem. 2175 (katastarske oznake 7139/1) u površini od 5373 m²; dijela čest. zem. 2176/2 (katastarske oznake 7138) u površini od 2287 m²; dijela čest. zem. 2244/3 (katastarske oznake 7142/10) u površini od 940 m²; dijela čest.zem. 2245/4 (katastarske oznake 7140) u površini od 400 m²; dijela čest.zem. 2245/6 (katastarske oznake 13653/9) u površini od 570 m²; dijela čest. zem. 9959 (katastarske oznake 7135/2) u površini od 457 m²; dijela čest. zem. 10248/2 (katastarske oznake 13653/7) u površini od 497 m²; čest. zem. 1897/5 (katastarske oznake 7095/4) u površini od 173 m²; dijela čest. zem. 1898 (katastarske oznake 7096) u površini od 1017 m², sve K.O. Split; te upravne zgrade, skladišta, radione i bravarije za koji se vodi postupak za pobijanje pravnih radnji poduzetih prije otvaranja stečaja nad Konstruktor inženjering-om d.d. (izvanknjižno vlasništvo)

4. Pokretnine za koje se vodi postupak za pobijanje pravnih radnji poduzetih prije otvaranja stečaja nad Konstruktor inženjering-om d.d.:

RB	INV.BROJ	NAZIV
1	448048	LINK BELT LS-108B DIZALICA NA GUSJENICAMA/ROVOKOPAČ SAJLAŠ
2	441016	GRAĐ.DIZALICA "METALNA" TB.9633
3	761021	SAVIJAČICA "REMA" PCA 50/40 S
4	761022	REZAČICA PEDINGHAUS BR. 31501-413-87004
5	761025	SAVIJAČICA PERFEKT 60 PCN
6	761026	SJEKAČICA SIMPLEX AL300
7	761028	STROJ ZA ISPRAV.I SJEČ./U KOMPLETU/
8	761029	STROJ ZA REZANJE 055 MAX
9	761030	SAVIJAČICA VILICA OEMS 300
10	761031	STROJ ZA SAVIJ. MULTIBEND S DVIJE GLAVE
11	761032	STROJ ZA SAVIJ. MULTIBEND S DVIJE GLAVE
12	332002	MOSNA VAGA TIP MJC 100/C
13	360264	VIBRO IGLA AM 28/3 S MOTOROM CMP
14	360266	CIBRO IGLA AM 28/3 S MOTOROM CMP
15	521235	Motorna Pumpa Tomos MP 2
16	544406	KLIMA UREĐAJ DPW-20E
17	544407	KLIMA UREĐAJ DPW-20E
18	551186	STAB.CIRKULAR ZA REZANJE PLOČICA
19	624157	BUŠILICA DD 160E
20	637010	PREŠA ZA ISPIT.ZBIJ.TLA A15-230-40-96
21	637013	AUTOMATSKI NABIJAČ ZA PROKTOR
22	637014	HIDRAULIČNA PRESA
23	637015	HIDRAULIČNA PRESA
24	637023	PROCTOR COMPACTOR AUTOMATIC - NABIJAČ
25	774107	KOMPRESOR GALAXY T455B
26	831003	DIGITALNA VAGA
27	831010	DIGITALNA VAGA 16KGX0.1
28	831019	LABORATORIJSKA VAGA OHAUS 22kg/0,1g
29	831020	LABORATORIJSKA VAGA OHAUS 22kg/0,1 g
30	831023	VAGA OHAUS 150kg / 20g
31	831024	LABORATORIJSKA VAGA OHAUS 22kg /0,1g
32	831027	VAGA TIP FKB 30K1A-(umjeravanje vage)
33	836004	VOLUMOMETAR - KAPACITETA 10 L
34	836005	VOLUMOMETAR - KAPACITETA 10 L
35	838034	TRESKALICA S KOMPLET SITIMA

RB	INV.BROJ	NAZIV
36	838036	APARAT ZA ISPIT.ZBIJENOSTI TLA
37	838039	TRESKALICA S GARNIT.SITA
38	838040	TRESKALICA S GARNIT. SITA
39	838041	aparat za mjerenje modula zbijenosti s mjernom opremom
40	838049	ENDECOTTS TRESKALICA SA KOMPLET SITIMA
41	838052	MIKSER ZA MORT , OBIČNI
42	838053	SONIC PILE INT. TESTER FV- UREĐAJ ZA ISPITIVANJE PILOTA
43	838054	PREŠA MATEST 3000Kn TEST ZA SAVIJANJE
44	838055	PREŠA MATEST 3000 KN DIGITALNA
45	838058	ISPITNI ČEKIČ NA KLATNO OD 5-30Nmm2 SKLEROMETAR
46	838059	TRESALICA KOMPLET SITA ENDECOTTS 300mm
47	838062	PENETROMETAR ZA BETON AT-255 SA RAZLIČITIM IGLAMA PREMA STANDARDIMA
48	839002	"VEBA" APARAT ZA ISPIT.KOZIST.BET. 119
49	839016	VICATOV APARAT - RUČNI - KOMPLET
50	839019	POROMETAR Z6A BETON - 8 L
51	839021	POROMETAR ZA BETON - 8L
52	841007	Sklerometar
53	845005	BINDER SUŠIONIK KAPAC. 115 L
54	845007	BINDER SUŠIONIK KAPACITET 115L
55	845008	BINDER SUŠIONIK KAPACITET 115L
56	845009	BINDER SUŠIONIK KAPACITET 240L
57	267008	BUŠILICA TAMROK PARAMATIC 205-90
58	267009	BUŠILICA TAMROK TITAN 316-150
59	441033	toranjska dizalica LIEBHERR
60	267014	TUNELSKA BUŠILICA AXERA TAMROCK DO5 126X
61	351026	Cifa PC607/411E7 stabilna PUMPA ZA BETON
62	351028	MOBILNA BETONSKA PUMPA
63	351029	PUMPA ZA BETON MAI 400
64	351032	PUMPA ZA BETON M400
65	353018	Pumpa za špricani beton CIFA spritz system
66	353021	STROJ ZA MOKRO PRSKANJE MEYCO ALTERA
67	353028	STROJ ZA MOKRO PRSKANJE BETONA SIKA PUTZMAISTER-PM 500 PC
68	353031	STROJ ZA MOKRO PRSKANJE BETONA SIKA PM 500
69	543044	AKSIJALNI VENTILATOR
70	543048	AKSIJALNI VENTILATOR S.B.116/02
71	721046	TRAFOSTANICA KOMPAKTNA LIMENA LTS-20KW
72	821038	Stroj za polaganje PVC folije "Pozzi & Martinenghi"
73	521195	MULJNA PUMPA FLYGT 400V 5,2KW

RB	INV.BROJ	NAZIV
74	521250	Muljna Pumpa Flygt 18 KW +Upravljački Ormar+gumeno crijevo 6 sa dvostrukim propletom
75	521251	MULJNA PUMPA FLYGT 5.6 KW +gumeno crijevo sa spojnicom+ormarić 200x300mm
76	521252	Muljna Pumpa FLYGT 5,6KW gumeno crijevo sa spojnicom+ormarić 200x300mm
77	733064	GENERATOR DIESEL GESAN DV-375
78	733050	GENERATOR DIESEL GESAN DV 375 SB.96914
79	733098	generator Caterpillar Olympian GEP 165
80	447078	MONSTRUM TST 500 CE
81	351040	MJEŠALICA S HIDRAULIČNOM PUMPOM ZA INJEKTIRANJE
82	351034	PUMPA ZA BETON M400
83	451005	vitlo za lansirku
84	725001	STROJ ZA IZRADU SPIRALNI CIJEVI SR 125
85	764001	POSTROJ. ZA NAPINJANJE BET. NOSAČA
86	637032	Hidraulični sustav za povlačenje/kočenje
87	637027	PREŠA HIDRAULIČNA HOZ 3000/250
88	733028	Generator Gesan DPS 27
89	733040	GENERATOR SET GESAN DV 375
90	733042	AGREGAT ZA STRUJU MOSA TYP GE 22SX
91	733044	GENERATOR SET GESAN DPS 27
92	733045	GENERATOR SET GESAN DPS 27 ŽIRAFa
93	733049	DIESEL AGREGAT K400WI
94	733051	GENERATOR DIESEL GESAN DV 375
95	733054	GENERATOR DIESEL GESAN DV 375
96	733055	GENERATOR DIESEL GESAN DV 375 SB.96915
97	733058	Agregat za struju Mosa GE 22SX
98	733059	AGREGAT ZA STRUJU MOSA TIP GE 22SX
99	733068	GENERATOR DIESEL GESAN DV 375 SB.96914
100	733070	STRUJNI AGREGAT GESAN DPS 45
101	733097	AGREGAT GESAN 7kw , MODEL G7 T SH
102	721047	TRAFOSTANICA KOMPAKTNA LIMENA LTS-20 KW
103	774079	POK.KOMPRESOR INGERSOLL P-260
104	774086	KOMPRESOR INGERSOLL-RAND P 600
105	774088	VIJČANI KOMPRESOR INGERSOLL TIP 7/21
106	774090	VIJČANI KOMPRESOR INGERSOLL RAND 7/26
107	774097	kompresor ingersoll-rand p 600W
108	774098	KOMPRESOR INGERSOLL-RAND TIP 7/71
109	773056	COMPRESSOR ML 75 A/C RC 1599
110	512041	VIBRO VALJAK BITELI

RB	INV.BROJ	NAZIV
111	512049	VIBRO VALJAK RD 7H
112	264023	Hidraulični Čekić Atlas Copco HB 3000
113	264046	Hidraulični Čekić Atlas Copco HB 3000 DP
114	367041	VIBRO PLOČA DPU 2950
115	263008	vakuumski uređaj(pogon)SH2500 s/n30620419 sa benz. motorHONDA gx 120 4.0 s/n1063037,susis ploča SPS2500-137/72
116	367039	VIBRO NABIJAČ DS 720
117	263009	vakuumski uređaj(pogon)SH2500 s/n 30620419-01-002 sa benz. motor. GX 120 4.0 s/n1048685 ,usis ploča SPS-137/72
118	224070	Utovarivač Fiat Hitachi W 230
119	367040	Stupni vibronabijač žaba
120	367044	Vibro nabijač Wacker DS 720
121	267015	BUŠILICA TAMROCK AXERA T11 S--315 CTCAD
122	441023	TORANJSKA DIZALICA LIEBHERR 120 HC
123	441021	GRAĐ.DIZALICA METALNA LM 90HC
124	263011	PUMPA VAKUM VAPO M 90120/AC
125	335016	POSTROJENJE ZA PROIZV.BETONA CIFA
126	335020	KPT BETONARA SIMEM TIP MOBIMIX
127	335020-001	temelji,plato i boksovi betonare SIMEM TIP mobimem
128	521249	Muljna pumpa 18kW Flygt
129	523025	prijenosna muljna crpka FLYGT 20Kw
130	523022	PUMPA "FLYGT" TIP BS 2151 TV.BR.9270034
131	521122	PUMPA ELEKTROKOV. BR.395938
132	521180	CRPKA ZA VODU VCV 250
133	521163	Visokotlačna pumpa 11kW Elektrovina VCV 250/11T
134	521213	pumpa za vodu VCV 250/10T
135	521214	el. crpka za vodu VCV 250/10T
136	521236	EL. crpka VCG 14 10
137	521237	EL.crpka VCG 14 10
138	521152	PUMPA ZA VODU VCV 250/5 T 5,5KW
139	521168	FLYGT MULJNA CRPKA READY 40D380V
140	734207	Wacker elektronski pretvarač FUE 10/042/200+razvodna kutija VK6/22/042 CEE
141	734145	PRETVARAČ FU 10/200
142	734170	PRETVARAČ FU 1,8/200 S.BR.1521127
143	734185	pretvarač,VIS-FR CAT 600 SLO
144	734164	PRETVARAČ FREKVENCIJE MG-221
145	734172	PRETVARAČ FU 4/200 S.BR.1479352
146	734173	WACKER PRETVARAČ FU 4/200 3,8KVA
147	734174	WACKER PRETVARAČ FU 4/200 3,8KVA

RB	INV.BROJ	NAZIV
148	724192	APARAT ZA ZAVARIVANJE GW 400
149	724151	Aparat za zavarivanje Uljanik GW400
150	724153	Aparat za zavarivanje Uljanik GW400
151	724125	Aparat za zavarivanje Uljanik GW400
152	724243	Aparat za zavarivanje Invertec V350 PRO CE (Neispravan) v160
153	724244	aparat za varenje sa ugljičnim dioksidom
154	724221	APARAT ZA ZAVARIVANJE VARNING 280
155	611038	STROJ ZA OBRADU KOČIONIH OBLOGA NA OSOVINI
156	527060	VISOKOTLAČNI UREĐAJ FALCH 30-500 bar, 1700L/h - POKRETAN
157	527062	APARAT ZA PRANJE POD PRITISKOM (WAP) HDS 695 - 4 M Eco
158	527053	WAP APARAT-HDS 695-4M ECO
159	551305	STABILNI CIRKULAR CJ-500 5kw
160	551209	GRAĐEVINSKA PILA BK 500
161	525009	MOBILNA NAFTNA PUMPA MNP 100
162	525012	MOBILNA NAFTNA PUMPA MNP 1000
163	525014	MOBILNA NAFTNA PUMPA TIP 20000 LITARA SA AGREGATOM I SPREMIŠTEM
164	611035	TOKARSKI AUTOMAT PITLER PIREX 32/170.2
165	781012	Grijač zraka Master BE 150 CEL
166	781095	GRIJAČ ZRAKA MASTER B-150 CEL
167	781096	GRIJAČ ZRAKA MASTER-B 150 CEL
168	781092	grijač zraka master B 70 CEL
169	781123	GRIJAČ ZRAKA KONČAR 4EG 9KW
170	781124	GRIJAČ ZRAKA KONČAR 4EG 9KW
171	360081	STROJ ZA RAVNANJE BETONA
172	360082	STROJ ZA RAVNANJE BETONA
173	370001	posuda za zagrijavanje vode 3m3 93 kW
174	370003	POSUDA ZA ZAGRIJAVANJE VODE 93 KW
175	374086	REZERVOAR ČELIČNI 2000L
176	374091	rezervar-hidrofor v=2000l p=10 bara
177	374098	rezervoar stojeći hidrafor V=2000l
178	374104	HIDROFOR V=2000 l,p=11 bara , STOJEĆI + MANOM. fi 100 ;VENT. MAN. TROKRAKI R1/2;VENT. SIG. ; VODOKAZ C=720
179	441024	LIEBHERR KRAN TIP 35 K
180	450006	KRAN SA DVA NOSAČA NA DOHVAT 26,50M
181	450004	PORTALNA DIZALICA "DALMASTROJ" PD 233
182	450008	POKR.MOSNA DIZAL.SA POMOĆ.DIZAL. 2X1.5T
183	263012	VAKUMSKI UREĐAJ ZA PODMAZ. TERTA SBENZ. MOTOROM + USISNA PLOČA NOS IVOSTI 2500 kg typ. SPS
184	263010	PUMPA VAKUM VAPO M 90120/AC

RB	INV.BROJ	NAZIV
185	733061	GENERATOR SETA GESAN MODEL DV 375
186	761035	Stroj za savijanje željeza FORMULA SAPIENS 14
187	551309	MAKITA LC 1230 EL. REZAČICA + PLIN. CJEV 8x14 m' 6
188	733024	DIESEL EL.AGREGAT PETBOW AHBFB80 79248
189	263005	Hidraulični višepolni alat za hvatanje Rozzi RV 1500 S
190	263004	Hidraulična grabilica Rozzi r34/1300-V
191	353008	Stroj za suho prskanje betona Aliva 262
192	353010	Stroj za mokro prskanje betona Aliva 263
193		Kelly bar (četverodijelni)
194	929070	DIGITALNI FOTOCOP.CANON IR 5000
195	351039	RADNA RUKA ZA DISTRIBUCIJU BETONA
196	451006	vitlo za lansirku
197	451007	vitlo zalansirka
198	008029	MOBILNO EKOLOŠKO SPREMIŠTE- SPREMIŠTE OPASNOG OTPADA TIP I 3000x1250x2700
199		Dio rabljene i oštećene oplata i skele (74,29%)

Naznaka postojanja prava iz članka 148. Stečajnog zakona

Mjesto i datum

Split, 11.03.2022. godine



KONSTRUKTOR-INŽENJERING vjerovnika
dioničko društvo za građevinstvo
"U STEČAJU"
Split, Sveučilišna 4



Imex banka

MB: 0971359

IBAN: HR4024920081011111116

SWIFT: IMXXHR22

POTVRDA NALOGA

TRN	9990888802728644	PLAĆENI NALOZI
Sa računa	HR5524920081100044520	KONSTRUKTOR-IN?ENJER.DD U STE?AJU
Model Plaćanja	HR	
Iznos	500.00	
Deviza	191	
Hitnost	R	
Banka korisnika	1001005	HRVATSKA NARODNA BANKA
Račun korisnika	1863000160	DR?AVNI PRORA?UN REPUBLIKE HRVATSKE
IBAN korisnika	HR1210010051863000160	
Podaci o plaćanju	Pristoj. za prijavu tr. St-525/2021	
Šifra namjene	ACCT	
Model Plaćanja	HR 64	5045-3566-525-2021
Valuta	11.03.2022	



REPUBLIKA HRVATSKA
ŽUPANIJSKO DRŽAVNO ODVJETNIŠTVO
U S P L I T U
Split, Gundulićeva 29 a

Broj: M-DO-153/2021
Split, 22. prosinca 2021.

LP/LP

Na temelju odredbe članka 57. stavak 5. i 3. Zakona o zemljišnim knjigama („Narodne novine“ broj 63/19), a polazeći od utvrđenja:

1. da je rješenjem Trgovačkog suda u Splitu broj X St-27/94 od 3. srpnja 2000. zaključen stečajni postupak nad poduzećem GRAĐENJE s.p.o. Split, te je rješenjem istog suda XSt-97/94 od 19. rujna 2000. i rješenja Fi-424/2000 obustavljen stečajni postupak nad poduzećem Građenje s p.o. Split;
2. da je u zemljišnim knjigama Općinskog suda u Splitu u ZU 3743 K.O. SPLIT na suvlasničkim dijelovima s neodređenim omjerom pod rednim brojem 1. i 5. upisano društveno vlasništvo s pravom korištenja KONSTRUKTOR građevinsko poduzeće Split za cijelo, dok je pod rednim brojem 8. upisano za 1/2 dijela;
3. da su navedene nekretnine iz t.2. dodijeljene KONSTRUKTOR građevinskom poduzeću odlukom Skupštine općine Split od 11.prosinca 1965.
4. da je rješenjem Okružnog privrednog suda u Splitu broj Fi-2154/73 upisan KONSTRUKTOR kao n.sol.o. Split, Svačićeva 4.
5. da je rješenjem F193/83 od 25.ožujka 1983. izvršen upis konstituiranja OOUR-a GRAĐENJE sa n.sol.o. Split, Svačićeva 4;
6. da je rješenjem F-154/90 od 31.siječnja 1990. upisan prestanak OOUR-a građenje zbog organiziranja poduzeća KONSTRUKTOR s p.o. Split
7. da su 9. travnja 1992. Upravni odbor i Radnički savjet GP KONSTRUKTOR donijeli odluku o osnivanju dioničkog društva u društvenom vlasništvu KONSTRUKTOR-INŽENJERING d.d. Split sa sjedištem u Splitu, Ujevićeva 4;
8. da je GP KONSTRUKTOR kao osnivač prema čl. 7. Zakona o poduzećima (NN 53/91 u vezi sa Sl.list SRJ 77/88 i dr.) osiguralo sredstva za osnivanje i početak rada novog društvenog poduzeća koje je mogao osnovati sukladno odredbi čl.36. istog Zakona;
9. da je društvo KONSTRUKTOR INŽENJERING d.d. upisano u sudski registar 24.travnja 1992. rješenjem Okružnog privrednog suda u Splitu broj Fi-1845/92 s osnivačkom glavnicom od 1.923.345.73 HRD.
10. da je uz prijavu za upis osnivanja dioničkog društva KONSTRUKTOR-INŽENJERING d.d.koja je podnesena Okružnom privrednom sudu u Splitu 14.travnja 1992. pod rednim brojem 4) dostavljena rekapitulacija sredstava i prava za osnivanje i početak rada društva koja se nalazi u spisu predmeta Fi-1845/92, u registarskom ulošku I-10526 iz kojeg proizlazi da zemljište i

- poslovni prostor čine vrijednost materijalnih ulaganja u iznosu 1.735.973.622 HRD;
11. da je da je uz prijavu za upis osnivanja iz prethodne alineje, pod točkom 5. dostavljen primopredajni zapisnik od 10. travnja 1992. o prijenosu sredstava i ustupanju prava na novčanom iznosu osnovne glavnice društva KONSTRUKTOR-INŽENJERING d.d. koji je sastavni dio odluke o osnivanju navedenog dioničkog društva u društvenom vlasništvu sa sjedištem u Splitu, Ujevićeva 4;
 12. da se u Popisu osnovnih sredstava kao prilog broj 5. prijedloga i rješenje Okružnog privrednog suda FI-1845/92 nalazi se 9 nekretnina bez zemljišnoknjižnih oznaka i to: zemljište u Kaštel Sućurcu 10.151m², zemljišta Dugobabe 770m², zemljište Imotski 4.148m², zemljište u Hrvatskih iseljenika 2.867 m², skladište u Kaštel Sućurcu izgrađeno 1983. u površini 350m², uprava poduzeća u Ujevićevoj 4 (danas Svačićeva 4) I. kat godina izgradnje 1952. u površini od 705 m² i IV. kat (godina izgradnje 1965) u površini od 345 m², arhiva u M.Kovačevića 19/21 površine 170 m² (izgrađena 1977.danas Kroz Smrdečac) i Aljinovićeva 38/XI površine 442 m² sagrađeno 1970.;
 13. da je KONSTRUKTOR-INŽENJERING d.d. upisan u sudskom registru kao dioničko društvo u društvenom vlasništvu sukladno Zakonu o poduzećima prije 30.lipnja 1992. do kada su društvena poduzeća bila dužna obaviti pretvorbu;
 14. da se pretvorbom društvena poduzeće pretvaraju u poduzeća kojima je poznat vlasnik
 15. da su prema odredbi čl.2. Zakona o pretvorbi društvenih poduzeća, poduzeća s društvenim kapitalom društvena poduzeća i poduzeća u mješovitom vlasništvu , kada se na temelju društvenih sredstava koja su u njih uložena, ne stječu vlasnička prava;
 16. da se prema odredbi čl.36.st.3. Zakon o poduzećima na osnivanje i upravljanje dioničkim društvom u društvenom vlasništvu kao i na društvo s ograničenom odgovornošću u društvenom vlasništvu, na odgovarajući način primjenjuju odredbe tog zakona o poduzećima u mješovitom vlasništvu.
 17. da je osnovna glavnica dioničkog društva KONSTRUKTOR INŽENJERING bila podijeljena na dionice kao vrijednosne papire koje su vlasnici mogli prodavati te su se na temelju društvenih sredstava koja su u njih uložena stekli prava na dionice;
 18. da je dana 22.svibnja 1992. PROJEKTNi BIRO KONSTRUKTOR donio odluku o pretvorbi, na koju je Agencija za restrukturiranje izdala potvrdu 10. srpnja 1992.;
 19. da je 27. svibnja 1992. GP KONSTRUKTOR prodao poduzeće KONSTRUKTOR-INŽENJERING sestrinskom društvu, također društvenom poduzeću PROJEKTNi BIRO KONSTRUKTOR s p.o., koje postaje njegov imatelj;
 20. da u registarskom predmetu KONSTRUKTOR-INŽENJERING d.d. prileži sentenca iz odluke PŽ-2089/91 od 25.06.91.(pregled sudske prakse br.49) a u odnosu na čl.41. Zakon o pretvorbi prema kojoj za pravni posao prodaje društva ne bi bila potrebna suglasnost Agencije za restrukturiranje niti javnog pravobranitelja Republike Hrvatske jer se ne radi o prodaji i zakupu materijalne imovine, već se radi o prodaji društva s ograničenom odgovornošću koje ima po prirodi poznatog vlasnika bez obzira što je prodavatelj društveno poduzeće;

21. da je 4. srpnja 1992. sklopljen aneksom ugovora između GP KONSTRUKTORA kao prodavatelja i PROJEKTOG BIROA KONSTRUKTOR kao kupca kojim se utvrđuje se da predmet prodaje nije poduzeće KONSTRUKTOR-INŽENJERING nego dionice toga poduzeća;
22. da je osnovna glavnica PROJEKTI BIRO KONSTRUKTOR bila utvrđena u iznosu 23.000 DEM i to na temelju procijenjene vrijednosti društvenog kapitala sa stanjem na dan 31.12.1991.
23. iz čega proizlazi da se vrijednost dionica, a ranije (tj. od 27. svibnja 1992. do 14. srpnja 1992. vrijednost društvenog poduzeća KONSTRUKTOR - INŽENJERINGA) nije nalazila u društvenom kapitalu društva PROJEKTI BIRO, te se radi o neprocijenjenoj imovini – dionicama KONSTRUKTOR-INŽENJERINGA d.d., a ne o neprocijenjenoj imovini društva Konstruktor inženjering;
24. da je PROJEKTI BIRO KONSTRUKTOR prestalo biti društveno poduzeće upisom odluke o pretvorbi 30. ožujka 1993. rješenjem Fi-6603/92
25. da je dana 5. listopada 1993. GP KONSTRUKTOR (osnivač KONSTRUKTOR INŽENJERINGA) promijenio naziv u GRAĐENJE s p.o.,
26. da je GRAĐENJE s p.o. podnijelo prijedlog za svoj stečaj, koji je otvoren rješenjem Trgovačkog suda u Splitu dana 31. siječnja 1995;
27. da je KONSTRUKTOR INŽENJERING u stečajnom postupku 21. kolovoza 1995. kupio društvo Građenje s .p.o. kao pravnu osobu bez imovine
28. da je slijedom naprijed navedenog stečajni postupak nad društvom GP GRAĐENJE obustavljen;
29. da nekretnine koje su predmet ovog zahtjeva nisu procijenjene u postupku pretvorbe poduzeće GP GRAĐENJE, jer navedena pretvorba iako započeta, nije provedena;
30. da je GP GRAĐENJE brisano iz sudskog registra rješenjem Trgovačkog suda u Splitu broj Tt-12/256-1 od 20. veljače 2012. sukladno čl. 70. st. 1. Zakona o sudskom registru iz razloga što isto društvo nije tri godine po redu objavljivalo svoja godišnja financijska izvješća;
31. da su nekretnine koje su predmet ovog zahtjeva unesene u osnivačku glavnica KONSTRUKTOR INŽENJERINGA d.d. kod osnivanja prije isteka roka za pretvorbu GP KONSTRUKTOR, ali da navedeni prijenos nekretnina kao osnovnih sredstva i prava na njima nije proveden u zemljišnoj knjizi sve do danas;
32. da podnositelj ne raspolaže posebnim ugovorom o unosu osnivačku glavnica u KONSTRUKTOR INŽENJERINGA d.d. ali da je imovina unesena u osnivačku glavnica putem popisa u kojemu je ista određiva po lokaciji, katu i površini svake etaže te izvršena predaja iste uz potpisani zapisnik o primopredaji od 10. travnja 1992.;
33. da su prema prijavnom listu za uknjižbu etažnog vlasništva koji se nalazi u zbirci isprva Općinskog suda u Splitu pod brojem Z-2600/65 poduzeću KONSTRUKTOR pripale upravo nekretnine koje je GP GRAĐENJE unijelo u osnivačku glavnica KONSTRUKTOR -INŽENJERINGA d.d. a koje su predmet ovog zahtjeva;
34. da je rješenjem Hrvatskog fonda za privatizaciju broj UP/I-943-06/98-0372 od 16. veljače 1998. utvrđeno da poduzeće KONSTRUKTOR-INŽENJERING nije obavilo pretvorbu sukladno zakonu te je obvezalo poduzeće na pretvorbu po knjigovodstvenoj vrijednosti uz prijenos svih dionica na Hrvatskom fondu za privatizaciju;

35. da je presudom Upravnog suda broj Us-2453/1998 od 25. studenog 1999. uvažena žalba KONSTRUKTOR-INŽENJERINGA i poništeno navedeno rješenje Hrvatskog fonda za privatizaciju od 16. veljače 1998. s obrazloženjem da Hrvatski fond za privatizaciju nije ovlašten provoditi kontrolu pretvorbe kod KONSTRUKTOR-INŽENJERINGA d.d. jer da taj Fond nije ni dao suglasnost na pretvorbu te da u pogledu dioničkog društva Fond nema ovlasti za postupanje;
36. da je rješenjem Trgovačkog Tt-00/460-15 izvršeno povećanje temeljnog kapitala i usklađenje društva KONSTRUKTOR-INŽENJERING d.d. sa Zakonom o trgovačkim društvima;
37. da je prema odredbi čl. 17. Uredbe o upisu u sudski registar poduzeća i drugih pravnih osoba koje obavljaju privrednu djelatnost (Sl.list SFRJ br.74/1990) na temelju kojeg je propisa izvršen upis društva KONSTRUKTOR- INŽENJERING d.d. trebalo, između ostalog, priložiti dokaz o iznosu sredstava za osnivanje i početak rada odnosno potvrdu osnivača o predaji stvari s popisom i procjenom, što u konkretnom slučaju nije izostalo ;

Slijedom svega naprijed navedenog, a obzirom da su da su čest. zgr. 3421/1, čest. zgr. 3421/3, čest. zgr. 3421/4 i čest. zgr. 3421/5, opisane u ZU 3743 k.o. Split, upisane kao društveno vlasništvo s pravom korištenja KONSTRUKTOR SPLIT, te da se prema odredbi čl. 360. st. 2. Zakona o vlasništvu i drugim stvarnim pravima smatra da se radi o uknjižbi prava vlasništva, slijedom čega izdajem sljedeću

TABULARNU IZJAVU

Dopušta se temeljem odredbe čl.13.st.4.Odluke Radničkog savjeta građevinskog poduzeća KONSTRUKTOR Split od 23. prosinca 1991. o osnivanju dioničkog društva u društvenom vlasništvu KONSTRUKTOR-INŽENJERING d.d. Split, Ujevićeva 4 i zapisnika o primopredaji od 10. travnja 1992. kao ispravi o stavljanju na raspolaganje unesenih osnovnih sredstava u osnivačku glavnicu dioničkog društva te rješenja Okružnog privrednog suda u Splitu broj F-1845/92 od 14.travnja 1992. o provedenom osnivanju i upisu dioničkog društva u registarskom ulošku br. I-10526, uknjižba na nekretninama kao osnovnim sredstvima KONSTRUKTOR-INŽENJERINGA na ime KONSTRUKTOR- INŽENJERING d.d. u stečaju, Svačićeva 4, OIB 81356391287 i to na :

- Suvlasničkom dijelu s neodređenim omjerom ETAŽNO VLASNIŠTVO (E-1) prvi kat, koji se sastoji od uredskih prostorija i nuzprostorija, površine 365,00 m², sa pravom sukorištenja stubišta kao posebnih zajedničkih dijelova zgrade, Svačićeva 4 (čest. zgr. 3421/1)

- Suvlasničkom dijelu s neodređenim omjerom ETAŽNO VLASNIŠTVO (E-5) prvi kat, koji se sastoji od uredskih prostorija i nuzprostorija, površine 265,00 m², sa pravom sukorištenja stubišta kao posebnih zajedničkih dijelova zgrade, Svačićeva 4 (čest. zgr. 3421/4)

- ½ dijela suvlasničkog dijela s neodređenim omjerom ETAŽNO VLASNIŠTVO (E-8)

četvrti kat, koji se sastoji od "crvenog kutića" površine 265,00 m², sa pravom sukorištenja stubišta kao posebnih zajedničkih dijelova zgrade, Svačićeva 2 (čest. zgr. 3421/4)

smještenim u zgradi sagrađenoj na nekretninama koje su, u zemljišnim knjigama Općinskog suda u Splitu, Zemljišnoknjižnog odjela Split upisane u ZU 3743 i označene kao čest. zgr. 3421/1, čest. zgr. 3421/4 sve k.o. Split, uz istovremeno brisanje upisa društvenog vlasništva i prava korištenja Poduzeća „Konstruktor“ Split iz zemljišnih knjiga.



ZAMJENICA
ŽUPANIJSKOG DRŽAVNOG ODVJETNIKA
Lendi Pezzi



Split, 17.1.2022. godine

ohm

OPĆINSKI SUD U SPLITU
Zemljišnoknjižni odjel Split

Gundulićeva 29a
SPLIT

Podnositelj:

KONSTRUKTOR-INŽENJERING d.d. u stečaju, sa sjedištem u Splitu, Svačićeva 4, OIB: 81356391287, zastupano po stečajnom upravitelju Frani Krišto, a ovaj po punomoćnici mr. sc. Juliji Vladušić, odvjetnici u Splitu

PRIJEDLOG ZA UPIS UKNJIŽBE
PRAVA VLASNIŠTVA

na nekretninama u k.o. Split

punomoć u privitku

Poslovni prostori u Splitu, na adresi Svačićeva 4 (ranije Ujevićeva 4), i to baš:

- Suvlasnički dio s neodređenim omjerom ETAŽNO VLASNIŠTVO (E-1) - prvi kat, koji se sastoji od uredskih prostorija i nuzprostorija, površine 365,00 m², sa pravom sukorištenja stubišta kao posebnih zajedničkih dijelova zgrade, Svačićeva 4 (čest. zgr. 3421/1)
- Suvlasnički dio s neodređenim omjerom ETAŽNO VLASNIŠTVO (E-5) - prvi kat, koji se sastoji od uredskih prostorija i nuzprostorija, površine 265,00 m², sa pravom sukorištenja stubišta kao posebnih zajedničkih dijelova zgrade, Svačićeva 2 (čest. zgr. 3421/4)
- Suvlasnički dio s neodređenim omjerom ETAŽNO VLASNIŠTVO (E-8) - četvrti kat, koji se sastoji od "crvenog kutića" površine 265,00 m², sa pravom sukorištenja stubišta kao posebnih zajedničkih dijelova zgrade, Svačićeva 2 (čest. zgr. 3421/4)

smješteni su u zgradi sagrađenoj na nekretninama označenim kao čest. zgr. 3421/1, čest. zgr. 3421/3, čest. zgr. 3421/4 i čest. zgr. 3421/5, ZU 3743, k.o. Split.

U vlastovnici zemljišnoknjižnog uložka, predmetni poslovni prostori upisani su kao „Društveno vlasništvo s pravom korištenja - Konstruktor, Split“, dok je suvlasnički dio s neodređenim omjerom ETAŽNO VLASNIŠTVO (E-8) - četvrti kat, koji se sastoji od "crvenog kutića" površine 265,00 m², sa pravom sukorištenja stubišta kao posebnih zajedničkih dijelova zgrade, Svačićeva 2 (čest. zgr. 3421/4) upisan kao „Društveno vlasništvo s pravom korištenja „Konstruktor Poduzeće u Splitu“ za ½ dijela.

Dokaz:

- Uvid u zemljišne knjige, ZU 3743, k.o. Split

Podnositelj zahtjeva, tvrtka KONSTRUKTOR - INŽENJERING d.d. (sada u stečaju) iz Splita, osnovan je od strane Građevnog poduzeća „Konstruktor“ s.p.o. iz Splita i to kao dioničko društvo u društvenom vlasništvu, s tim da je osnivač, GP Konstruktor, osigurao sredstva za osnivanje i početak rada društva, koja su predstavljala osnovnu glavnicu društva (i to, između ostalih, upravo predmetne poslovne prostore koji su predmet ovog prijedloga), čime je predlagatelj valjano stekao pravo vlasništva na istima, no u zemljišnim knjigama je zaostao upis društvenog vlasništva, s pravom korištenja osnivača, GP Konstruktor, Split.

Najprije valja istaći kako je odredbom čl. 36. st 1. Zakona o poduzećima (Sl. list SFRJ 77/88, 40/89, 46/90 i 61/90 – NN 53/91, 71/91, 26/93, 58/93, 111/93) bilo propisano da jedno ili više društvenih pravnih osoba mogu osnovati dioničko društvo ili društvo s ograničenom odgovornošću kao poduzeće u društvenom vlasništvu. Stavkom 2. istog članka bilo je propisano da su se takva društva mogla osnovati i ulaganjem sredstava društvene pravne osobe ili stjecanjem svih dionica odnosno udjela u mješovitom ili privatnom poduzeću od strane društvenih pravnih osoba, što se u konkretnom slučaju i dogodilo.

U konkretnom slučaju, Upravni odbor Građevnog poduzeća „Konstruktor“, na sjednici održanoj dana 9. travnja 1992. godine, donio je Odluku o osnivanju dioničkog društva u društvenom vlasništvu – i to baš „Konstruktor – Inženjering“ d.d. Split, punog naziva: Poduzeće za građevinski inženjering i proizvodnju građevinskog materijala „Konstruktor – inženjering“ d.d. Split, sve pozivom na odredbe čl. 36. st. 1. i 3., čl. 82. i 85. Zakona o poduzećima.

Naprijed citiranom Odlukom o osnivanju dioničkog društva u čl. 13. propisano je kako osnivač osigurava sredstva za osnivanje i početak rada društva, da sva sredstva prenesena kao sredstva za osnivanje i početak rada društva predstavljaju osnovnu glavnicu društva, s tim da su vrsta sredstava i prava, kao i njihov opseg sa jediničnim iznosima i ukupnom vrijednošću prikazani u posebnoj prilogi Odluke te čini njen sastavni dio.

Jedno od tih osnovnih sredstava, svrstan pod kategoriju „zemljišta i poslovne prostore“ je i „Uprava poduzeća Ujevićeva 4/I“ u površini od 705 m² te „Uprava poduzeća Ujevićeva 4/IV“ u površini od 345 m², dakle, poslovni prostori koji su predmet ovog postupka.

Dokaz:

- Uvid u ovjereni preslik predmeta Trgovačkog suda u Splitu br. Fi-1845/92, sastavni dio kojeg je i Odluka o osnivanju dioničkog društva u društvenom vlasništvu od 9. travnja 1992.

Dakle, Konstruktor – Inženjering d.d. upisan je u sudski registar kao dioničko društvo u društvenom vlasništvu sukladno naprijed citiranim odredbama Zakona o poduzećima prije 30. lipnja 1992. godine do kada su društvena poduzeća bila dužna obaviti pretvorbu. Stoga je

predlagatelj, valjano stekao pravo vlasništva nad predmetnim poslovnim prostorima, te nije ni morao provoditi postupak pretvorbe društvenog vlasništva na predmetnim nekretninama. Međutim, stjecanje prava vlasništva nije bilo popraćeno upisom u zemljišne knjige, nego je zaostao upis društvenog vlasništva s pravom korištenja osnivača predlagatelja, GP Konstruktor, i to još od 1965. godine, pa nažalost sve do današnjeg dana.

S obzirom na upis društvenog vlasništva u zemljišnim knjigama, predlagatelj se obratio nadležnom državnom odvjetništvu, Županijskom državnom odvjetništvu u Splitu zahtjevom za mirno rješenje spora, odnosno izdavanjem tabularne izjave radi uknjižbe prava vlasništva, pozivom na odredbe čl. 360. st. 2. i 362. st. 3. Zakona o vlasništvu i drugim stvarnim pravima (NN br. 91/96, 68/98, 137/99, 22/00, 73/00, 129/00, 114/01, 79/06, 141/06, 146/08, 38/09, 153/09, 143/12, 152/14).

Nadležno Županijsko državno odvjetništvo u Splitu izdalo je „Tabularnu izjavu“ br. M-DO-153/2021 od 22. prosinca 2021. kojim dozvoljava upis uknjižbe prava vlasništva predmetnih nekretnina na ime „Konstruktor inženjering“ d.d. u stečaju.

Dokaz:

- Tabularna izjava Županijskog državnog odvjetništva u Splitu br. M-DO-153/2021 od 22. prosinca 2021. u izvorniku

Stoga se predlaže, temeljem prijedloga predlagatelja, Konstruktor inženjering d.d. u stečaju, odredbe čl. 60., a u vezi s odredbom čl. 115. Zakona o zemljišnim knjigama (NN br. 63/19), Tabularne izjave Županijskog državnog odvjetništva u Splitu br. M-DO-153/2021 od 22. prosinca 2021. te odredbi čl. 362. st. 3., a u vezi s odredbom čl. 360. st. 2. Zakona o vlasništvu i drugim stvarnim pravima (NN br. 91/96, 68/98, 137/99, 22/00, 73/00, 129/00, 114/01, 79/06, 141/06, 146/08, 38/09, 153/09, 143/12, 152/14) donijeti slijedeće

RJEŠENJE

Dopušta se upis uknjižbe prava vlasništva na nekretninama označenim kao:

- Suvlasnički dio s neodređenim omjerom ETAŽNO VLASNIŠTVO (E-1)

prvi kat, koji se sastoji od uredskih prostorija i nuzprostorija, površine 365,00 m², sa pravom sukorištenja stubišta kao posebnih zajedničkih dijelova zgrade, Svačićeva 4 (čest. zgr. 3421/1)

- Suvlasnički dio s neodređenim omjerom ETAŽNO VLASNIŠTVO (E-5)

prvi kat, koji se sastoji od uredskih prostorija i nuzprostorija, površine 265,00 m², sa pravom sukorištenja stubišta kao posebnih zajedničkih dijelova zgrade, Svačićeva 2 (čest. zgr. 3421/4)

- ½ suvlasničkog dijela s neodređenim omjerom ETAŽNO VLASNIŠTVO (E-8)

četvrti kat, koji se sastoji od "crvenog kutića" površine 265,00 m², sa pravom sukorištenja stubišta kao posebnih zajedničkih dijelova zgrade, Svačićeva 2 (čest. zgr. 3421/4)

smještenim u zgradi sagrađenoj na nekretninama koje su, u zemljišnim knjigama Općinskog suda u Splitu, Zemljišnoknjižnog odjela Split upisane u ZU 3743 i označene kao čest. zgr. 3421/1, čest. zgr. 3421/3, čest. zgr. 3421/4 i čest. zgr. 3421/5, sve k.o. Split,

na ime

KONSTRUKTOR INŽENJERING d.d. u stečaju sa sjedištem u Splitu, Svačićeva 4, OIB:
81356391287

uz istovremeno brisanje upisa društvenog vlasništva i prava korištenja Poduzeća „Konstruktor“
Split iz zemljišnih knjiga.

Punomoćnica
ODVJETNICA
mr. sc. **JULIA VLADUŠIĆ**
Dražanac 3A, Split



HRVATSKA ELEKTROPRIVREDA d.d.

PREDSJEDNIK UPRAVE

10000 ZAGREB • ULICA GRADA VUKOVARA 37

TELEFON • 01/63 22 111 •
TELEFAKS • 01/61 70 430 •
POŠTA • 10001 ZAGREB • SERVIS

NAŠ BROJ I ZNAK

VAŠ BROJ I ZNAK

DATUM 20. listopada 2008.

PREDMET tabularna izjava

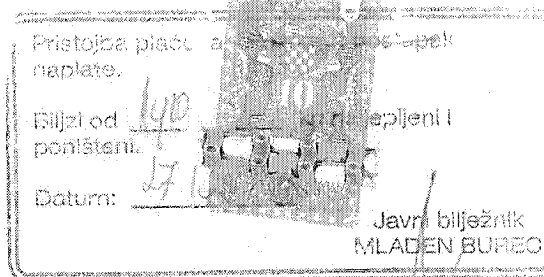

TABULARNA IZJAVA

HRVATSKA ELEKTROPRIVREDA d.d. (MBS: 080004306) je pravni sljednik poduzeća HIDROELEKTRANE NA CETINI (Omiš), a koje poduzeće je u zemljišnoj knjizi za K.O. Split koja se vodi kod Općinskog suda u Splitu uknjiženo na posebnim dijelovima zgrade zemljišnoknjižne oznake čest.zgr. 3421/4, Z.U. 3743 i to na slijedećim posebnim dijelovima:

- III. (treći) kat koji se sastoji od uredskih prostorija i nuzprostorija površine 265m², sa pravom sukorištenja stubišta kao posebnih zajedničkih dijelova zgrade, za cijelo

- IV. (četvrti) kat koji se sastoji od „crvenog kutića“, površine 265m², sa pravom odgovarajućeg prava sukorištenja stubišta kao posebnih zajedničkih dijelova zgrade, za 1/2 idealnog dijela.

Međutim, poduzeće HIDROELEKTRANE NA CETINI, odnosno, njihov pravni sljednik trgovačko društvo HEP d.d., nije vlasnik predmetnih posebnih dijelova zgrade jer su isti temeljem Ugovora o kupoprodaji prestali biti vlasništvo HIDROELEKTRANA NA CETINI (Omiš), te su postali vlasništvo trgovačkog društva KONSTRUKTOR-INŽENJERING d.d., ali predmetni Ugovor o kupoprodaji nije proveden u zemljišnim knjigama.

Dakle, osnova za knjiženje navedenih posebnih dijelova zgrade na trgovačko društvo KONSTRUKTOR-INŽENJERING d.d. Split, a temeljem članaka 43. i 44. Zakona o zemljišnim knjigama, je kupoprodaja predmetnih prostorija.

Slijedom svega navedenog, trgovačko društvo HEP d.d. neopozivo ovlašćuje trgovačko društvo KONSTRUKTOR-INŽENJERING d.d. da temeljem ove izjave, a bez daljnjeg odobrenja i sudjelovanja trgovačkog društva HEP d.d., može izvršiti upis prava vlasništva na posebnim dijelovima zgrade zemljišnoknjižne oznake 3421/4, Z.U. 3743, K.O. Split i to na slijedećim posebnim dijelovima:

- III. (trećem) katu zgrade koji se sastoji od uredskih prostorija i nuzprostorija površine 265m², za cijelo, s pravom sukorištenja stubišta kao posebnih zajedničkih dijelova zgrade,

- IV. (četvrtom) katu zgrade koji se sastoji od „crvenog kutića“, površine 265m², za 1/2 idealnog dijela, s pravom odgovarajućeg prava sukorištenja stubišta kao posebnih zajedničkih dijelova zgrade,

i to na ime KONSTRUKTOR-INŽENJERINGA d.d. Split (MBS:060173315) uz istodobno brisanje poduzeća HIDROELEKTRANE NA CETINI (Omiš), kao pravnog prednika trgovačkog društva HEP d.d.

PREDSJEDNIK UPRAVE

mr. sc. Ivan Mravak

HRVATSKA ELEKTROPRIVREDA d.d.
Z A G R E B 6.1

ČLAN HEP GRUPE

• UPRAVA DRUŠTVA • PREDSJEDNIK UPRAVE IVAN MRAVAK • ČLANOVI UPRAVE DARKO DVORNIK • ŽELJKO KLJAKOVIĆ GAŠPIĆ •
• NIKOLA RUKAVINA • ŽELJKO TOMŠIĆ • STJEPAN TVRDINIĆ • PREDSJEDNIK NADZORNOG ODBORA LEO BEGOVIĆ •

• ŽIRO RAČUN 2340009-1100010024 PRIVREDNA BANKA ZAGREB • MATIČNI BROJ 3557049 •
• TRGOVAČKI SUD U ZAGREBU MBS 080004306 • UPLAĆEN TEMELJNI KAPITAL 19.792.159.200,00 HRK •
• www.hep.hr •

Ja, JAVNI BILJEŽNIK Mladen Burec, ZAGREB, Trg Stjepana Konzula 1 potvrđujem da je

IVAN MRAVAK, VUKOVAR, LIČKA 90, predsjednik uprave društva HRVATSKA ELEKTROPRIVREDA d.d., meni osobno poznat, čije sam ovlaštenje za zastupanje utvrdio uvidom u Reg.trg.suda za MBS 080004306, u mojoj nazočnosti priznao potpis na pismenu kao svoj. Potpis na pismenu je istinit.

Javnobilježnička pristojba za ovjeru po tar. br. 11. st.4. ZJB u iznosu od 10,00 kn naplaćena je i poništena na primjerku koji ostaje za arhiv. Javnobilježnička nagrada zaračunata u iznosu od 30,00 kn + PDV 22% (6,60 kn), a trošak 0,00 kn + PDV 22% (0,00 kn).

Broj: OV-28802/08
Zagreb, 27.10.2008.

Javni bilježnik
Mladen Burec
Za javnog bilježnika
javnobilježnički prisjednik
Božo Miletić

Javni bilježnik ne odgovara za sadržaj pismena prilikom Ovjere potpisa po čl.77 st.4 Zakona o javnom bilježništvu.

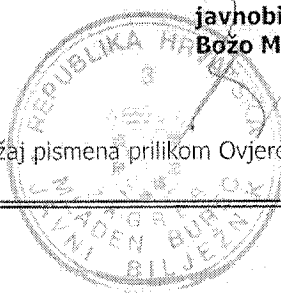

Ja, javni bilježnik **MLADEN BUREC**, Zagreb, Trg Stjepana Konzula 1, potvrđujem da je ovo preslika izvorne isprave:

TABULARNA ISPRAVA, HEP D.D., 20. LISTOPADA 2008., OV-28802/08

Isprava čija se preslika ovjerava sastoji se od 2 stranice i ovjerava se u 1 primjerku. Izvorna isprava nalazi se u arhivu javnog bilježnika, te je izdata na zahtjev stranke **IGOR ĐOPAR, OIB 26787673381, ZAPREŠIĆ, TRG MLADOSTI 3.**

Javnobilježnička pristojba za ovjeru po tar. br. 11. st. 1. ZJP naplaćena u iznosu 10,00 kn. Javnobilježnička nagrada po čl. 17. PPJT zaračunata u iznosu od 60,00 kn uvećana za PDV u iznosu od 15,00 kn.

Broj: OV-1387/2022
Zagreb, 02.02.2022.

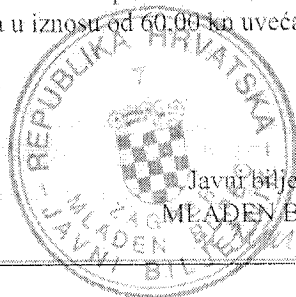

Javni bilježnik
MLADEN BUREC



Split, 8. III. 2022. godine

Zemljišnoknjižna stvar

OPĆINSKI SUD U SPLITU
Zemljišnoknjižni odjel

S P L I T

Predlagatelj:

KONSTRUKTOR-INŽENJERING d.d. u stečaju, sa sjedištem u Splitu, Svačićeva 4, OIB: 81356391287, zastupano po stečajnom upravitelju Frani Krišto, a ovaj po punomoćnici mr. sc. Juliji Vladušić, odvjetnici u Splitu

Predloženik:

HRVATSKA ELEKTROPRIVREDA d.d., Ulica grada Vukovara 37, Zagreb, OIB: 28921978587

PRIJEDLOG
ZA UPIS UKNJIŽBE PRAVA VLASNIŠTVA

na nekretninama položenim u K.O. Split

punomoć u privitku

Pravni prednik predloženika je upisan kao vlasnik posebnih dijelova zgrade u Splitu, anagrafske oznake Svačićeva 2, koja zgrada je sagrađena na čest. zgr. 3421/4 i upisana u ZU 3743, k.o. Split i to baš:

- Suvlasnički dio s neodređenim omjerom ETAŽNO VLASNIŠTVO (E-7) - treći kat, koji se sastoji od uredskih prostorija i nuzprostorija površine 205 m² sa pravom sukorištenja stubišta kao posebnih zajedničkih dijelova zgrade za cijelo te
- Suvlasnički dio s neodređenim omjerom ETAŽNO VLASNIŠTVO (E-8) - četvrti kat, koji se sastoji od "crvenog kutića" površine 265,00 m², sa pravom sukorištenja stubišta kao posebnih zajedničkih dijelova zgrade, za ½ dijela.

Dokaz:

Uvid u zemljišne knjige za k.o. Split, ZU 3743

Pravni prednik predlagatelja i pravni prednik predloženika sklopili su dana 24. veljače 1966. godine Ugovor o kupoprodaji poslovnih prostorija kojim prodavatelj, Hidroelektrana na Cetini, poduzeće za proizvodnju električne energije Omiš prodaje kupcu, ovdje predlagatelju, Građevnom poduzeću Konstruktor iz Splita „etažno pravo korišćenja III (trećeg) kata, osim jedne sobe na sjeveroistočnoj strani koju danas koristi Projektant Split u bruto površini od 275,02 m² (kat 246,70 + stepenište 28,32 m²) i jednu polovinu IV (četvrtog) kata u bruto površini od 103,66 m² (kat 89,50 + stepenište 14,16 m²) u poslovnoj zgradi u Splitu, Svačićeva ulica br. 2., podignutoj na čest. zgr. 3421/4, ZU 3743, k.o. Split, kao i pravo sukorišćenja zajedničkih dijelova zgrade.“

Predlagatelj ne raspolaže izvornikom navedenog Ugovora, samo preslikom, no kako je isti ovjeren od strane Općinskog suda u Splitu pod brojem OV-3190/1966, sam Općinski sud u Splitu zasigurno raspolaže izvornikom isprave kao ovjerovitelj, sukladno propisima koji su bili na snazi 1966. godine, pa se predlagatelj poziva na odredbu čl. 109. st. 3. Zakona o zemljišnim knjigama koja propisuje: „Ako se izvornik odnosno otpravak isprave već nalazi kod suda koji bi trebao postupati po prijedlogu za upis, dovoljno je u prijedlogu uputiti na taj izvornik odnosno otpravak i po mogućnosti priložiti presliku, a sud će po službenoj dužnosti pribaviti izvornik odnosno otpravak“

Dokaz:

Uvid u preslik Ugovora o kupoprodaji poslovnih prostorija od 24. II. 1966. godine ovjeren kod Općinskog suda u Splitu br. OV-3190/66 od 11. V. 1966. – izvornik neka se pribavi kod istog suda

Hrvatska elektroprivreda d.d. Zagreb, kao pravni slijednik prodavatelja, ovdje predloženika, izdala je Tabularnu izjavu od 20. listopada 2008. koja je ovjerena kod javnog bilježnika Mladena Bureca iz Zagreba pod brojem OV-1387/2022 od 2. veljače 2022. kojom je potvrdila da poduzeće HIDROCENTRALE NA CETINI, odnosno njihov pravni sljednik HEP d.d. nije vlasnik posebnih dijelova zgrade opisane u toč. I. ovog prijedloga jer su isti temeljem Ugovora o kupoprodaji prestali biti vlasništvo HIDROCENTRALA NA CETINI (Omiš) te postali vlasništvo trgovačkog društva KONSTRUKTOR INŽENJERING d.d., ali da predmetni Ugovor o kupoprodaji nije proveden u zemljišnim knjigama. Ujedno je trgovačko društvo HEP d.d. neopozivo ovlastilo trgovačko društvo, ovdje predlagatelja, da temeljem te izjave izvrši uknjižbu prava vlasništva na svoje ime na predmetnim dijelovima zgrade uz istodobno brisanje poduzeća HIDROCENTRALE NA CETINI (Omiš), kao pravnog prednika trgovačkog društva HEP d.d.

Dokaz:

Tabularna izjava HEP d.d. od 20. listopada 2008. ovjerena kod javnog bilježnika Mladena Bureca iz Zagreba br. OV-1387/2022 od 2. veljače 2022.

Predlagatelj, Konstruktor inženjering d.d. (sada u stečaju) je pravni slijednik Građevnog poduzeća „KONSTRUKTOR“, Split, prodavatelja iz predmetnog Ugovora o kupoprodaji poslovnih prostorija, što proizlazi iz Potvrde Trgovačkog suda u Splitu br. R3-4110/21 od 29. studenog 2021.

Dokaz:

Potvrda Trgovačkog suda u Splitu br. R3-4110/21 od 29. studenog 2021.

Slijedom navedenoga, a pozivom na odredbu čl. 59. Zakona o zemljišnim knjigama (NN br. 63/19) predlaže se sudu donijeti slijedeće:

RJEŠENJE

Na temelju Ugovora o kupoprodaji poslovnih prostorija od 24. II. 1966. godine ovjerenog kod Općinskog suda u Splitu br. OV-3190/66 od 11. V. 1966., Tabularne izjave Hrvatske elektroprivrede d.d. od 20. listopada 2008. ovjerena kod javnog bilježnika Mladena Bureca iz Zagreba br. 1387/2022 od 2. veljače 2022. te Potvrde Trgovačkog suda u Splitu br. R3-4110/21 od 29. studenog 2021. dopušta se

upis uknjižbe prava vlasništva

na posebnim dijelovima stambene zgrade u Splitu, anagrafske oznake Svačićeva 2, sagrađene na nekretnini označenoj kao čest. zgr. 3421/4 i upisanoj u ZU 3743, k.o. Split, koji su u zemljišnim knjigama označeni kao:

- Suvlasnički dio s neodređenim omjerom ETAŽNO VLASNIŠTVO (E-7) - treći kat, koji se sastoji od uredskih prostorija i nuzprostorija površine 205 m² sa pravom sukorištenja stubišta kao posebnih zajedničkih dijelova zgrade

na ime

KONSTRUKTOR-INŽENJERING d.d. u stečaju, Svačićeva 4, Split, OIB: 81356391287 za cijelo

te

- Suvlasnički dio s neodređenim omjerom ETAŽNO VLASNIŠTVO (E-8) - četvrti kat, koji se sastoji od "crvenog kutića" površine 265,00 m², sa pravom sukorištenja stubišta kao posebnih zajedničkih dijelova zgrade,

na ime

KONSTRUKTOR-INŽENJERING d.d. u stečaju, Svačićeva 4, Split, OIB: 81356391287 za ½ dijela

uz istovremeno brisanje tog prava s imena „Društveno vlasništvo, pravo korištenja HIDROELEKTRANE NA CETINI OMIŠ“.

ODVJETNICA
mr. sc. JULIA VLADUSIĆ
Dražanac 3A, Split

4.1. POSLOVNA ZGRADA IV KAT-STANJE U ZEMLIŠNIKU

KATA 4. KATA

001 : 1

OTIRANJE

8. CZ.3421/4 265 m2
PRUŠTVENO VLASNIŠTVO
Pravo korišćenja
KONSTRUKTOR
HIDROELEKTRANA NA ČETINI

KONSTRUKTOR PLAN d.o.o.

LEGALIZIRANO 58,83 m2

- PRIVATNO VLASNIŠTVO:
- ČETVRTI KAT
- 4. STANOV I 383 m2
 - 9. STAN 88,79 m2
 - 10. STAN 66,71 m2
 - 11. STAN 43,98 m2
 - 13. STAN 36,21 m2
- PODRUM
- 12. POSLOVNI PROSTOR 975 m2

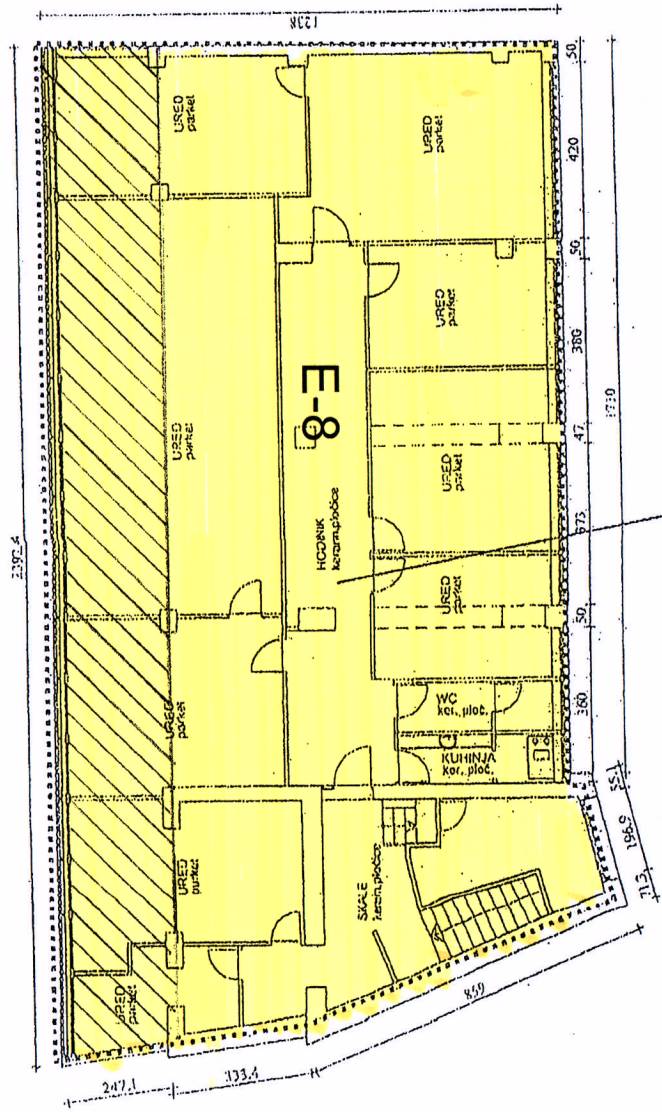

Osnova	Razdoblje		Br. dana	Osnovica za obračun	Godišnja kamata (%)	Djelitelj	Iznos kamate
Potraživanje temeljem pobijanja pravne radnje - Ugovora o kupoprodaji prava od 30. kolovoza 2016., kojim ugovorom je tužitelj KONSTRUKTOR - INŽENJERING d.d. prodao, a tuženik KONSTRUKTOR PLAN d.o.o kupio za dio nekretnine upisane u Z.U. 3743 K.O. Split i to zgr. 978, zem. 8990/1, zgr. 3421/1, zgr. 3421/2, zgr. 3421/3, zgr. 3421/4, zgr. 3421/5 i to suvlasnički dio s neodređenim omjerom etažno vlasništvo, te Sporazum od 24. listopada 2016. i Aneks tog Sporazuma od 22. svibnja 2017.; vodi se sudski postupak pred Trgovačkim sudom u Splitu pod poslovnim brojem: P-231/19	23.5.2017	30.6.2017	39	1.611.425,00 kn	9,68	36500	16.666,99 kn
	1.7.2017	31.12.2017	184	1.611.425,00 kn	9,41	36500	76.440,70 kn
	1.1.2018	30.6.2018	181	1.611.425,00 kn	9,09	36500	72.637,30 kn
	1.7.2018	31.12.2018	184	1.611.425,00 kn	8,82	36500	71.647,93 kn
	1.1.2019	30.6.2019	181	1.611.425,00 kn	8,54	36500	68.242,30 kn
	1.7.2019	31.12.2019	184	1.611.425,00 kn	8,30	36500	67.423,79 kn
	1.1.2020	30.6.2020	182	1.611.425,00 kn	8,11	36500	65.164,26 kn
	1.7.2020	31.12.2020	184	1.611.425,00 kn	7,89	36500	64.093,22 kn
	1.1.2021	30.6.2021	181	1.611.425,00 kn	7,75	36500	61.929,49 kn
	1.7.2021	31.12.2021	184	1.611.425,00 kn	7,61	36500	61.818,68 kn
1.1.2022	13.1.2022	13	1.611.425,00 kn	7,49	36500	4.298,75 kn	
Kamata:							630.363,41 kn
Osnova	Razdoblje		Br. dana	Osnovica za obračun	Godišnja kamata (%)	Djelitelj	Iznos kamate
Potraživanje temeljem pobijanja pravne radnje - Tužitelj je Konstruktor inženjering, tuženici: pod 1. EXPORTDRVO d.d., pod 2. Konstruktor Plan d.o.o. Tužbom se pobija Ugovor o kupoprodaji prava od 27. rujna 2016., a kojim ugovorom je tužitelj prodao izvanaknjižno vlasništvo nekretnina č. zgr. 3421/1, suvlasnički udio s neodređenim omjerima etažno vlasništvo E-1, I. kat; č.zgr. 3421/4 suvlasnički dio s neodređenim omjerima etažno vlasništvo E-7 III. kat; č. zgr. 3421/4 suvlasnički dio s neodređenim omjerima etažno vlasništvo E-8, IV kat; vodi se sudski postupak pred Trgovačkim sudom u Splitu pod poslovnim brojem: P-225/2019	28.9.2016	31.12.2016	95	1.532.500,00 kn	9,88	36500	39.408,34 kn
	1.1.2017	30.6.2017	181	1.532.500,00 kn	9,68	36500	73.563,36 kn
	1.7.2017	31.12.2017	184	1.532.500,00 kn	9,41	36500	72.696,76 kn
	1.1.2018	30.6.2018	181	1.532.500,00 kn	9,09	36500	69.079,64 kn
	1.7.2018	31.12.2018	184	1.532.500,00 kn	8,82	36500	68.138,73 kn
	1.1.2019	30.6.2019	181	1.532.500,00 kn	8,54	36500	64.899,91 kn
	1.7.2019	31.12.2019	184	1.532.500,00 kn	8,30	36500	64.121,48 kn
	1.1.2020	30.6.2020	182	1.532.500,00 kn	8,11	36500	61.972,62 kn
	1.7.2020	31.12.2020	184	1.532.500,00 kn	7,89	36500	60.954,03 kn
	1.1.2021	30.6.2021	181	1.532.500,00 kn	7,75	36500	58.896,28 kn
1.7.2021	31.12.2021	184	1.532.500,00 kn	7,61	36500	58.790,90 kn	
1.1.2022	13.1.2022	13	1.532.500,00 kn	7,49	36500	4.088,21 kn	
Kamata:							696.610,26 kn
Osnova	Razdoblje		Br. dana	Osnovica za obračun	Godišnja kamata (%)	Djelitelj	Iznos kamate
Potraživanje temeljem pobijanja pravne radnje - Ugovora o kupoprodaji prava od 26. rujna 2016., kojim ugovorom je tužitelj KONSTRUKTOR - INŽENJERING d.d. prodao, a tuženik KONSTRUKTOR PLAN d.o.o izvanaknjižno vlasništvo poslovnog prostora anagrafske oznake Kroz Smrdečac 35/37 ukupne površine 112,46 m2 izgrađene na k.č. 13970/2 K.O. Split za iznos od 30.000,00 eura u kunsnoj protuvrijednosti. Istom tužbom traži se predaja u posjed predmetne nekretnine; vodi se sudski postupak pred Trgovačkim sudom u Splitu pod poslovnim brojem: P-221/19	27.9.2016	31.12.2016	96	715.464,20 kn	9,88	36500	18.591,88 kn
	1.1.2017	30.6.2017	181	715.464,20 kn	9,68	36500	34.343,85 kn
	1.7.2017	31.12.2017	184	715.464,20 kn	9,41	36500	33.939,27 kn
	1.1.2018	30.6.2018	181	715.464,20 kn	9,09	36500	32.250,58 kn
	1.7.2018	31.12.2018	184	715.464,20 kn	8,82	36500	31.811,30 kn
	1.1.2019	30.6.2019	181	715.464,20 kn	8,54	36500	30.299,22 kn
	1.7.2019	31.12.2019	184	715.464,20 kn	8,30	36500	29.935,81 kn
	1.1.2020	30.6.2020	182	715.464,20 kn	8,11	36500	28.932,59 kn
	1.7.2020	31.12.2020	184	715.464,20 kn	7,89	36500	28.457,05 kn
	1.1.2021	30.6.2021	181	715.464,20 kn	7,75	36500	27.496,37 kn
1.7.2021	31.12.2021	184	715.464,20 kn	7,61	36500	27.447,17 kn	
1.1.2022	13.1.2022	13	715.464,20 kn	7,49	36500	1.908,62 kn	
Kamata:							325.413,70 kn
Osnova	Razdoblje		Br. dana	Osnovica za obračun	Godišnja kamata (%)	Djelitelj	Iznos kamate
Potraživanje temeljem pobijanja pravne radnje – Ugovora o kupoprodaji prava od 23. rujna 2016., kojim ugovorom je tužitelj KONSTRUKTOR - INŽENJERING d.d. prodao, a tuženik KONSTRUKTOR PLAN d.o.o izvanaknjižno vlasništvo nekretnina označenih kao Sirobuja 1. za kupoprodajnu cijenu od 45.000,00 eur-a, te nekretnina označenih kao Sirobuja 2. za kupoprodajnu cijenu od 95.000,00 eur-a; vodi se sudski postupak pred Trgovačkim sudom u Splitu pod poslovnim brojem: P-222/19	24.9.2016	31.12.2016	99	2.101.275,40 kn	9,88	36500	56.309,58 kn
	1.1.2017	30.6.2017	181	2.101.275,40 kn	9,68	36500	100.865,82 kn
	1.7.2017	31.12.2017	184	2.101.275,40 kn	9,41	36500	99.677,60 kn
	1.1.2018	30.6.2018	181	2.101.275,40 kn	9,09	36500	94.718,01 kn
	1.7.2018	31.12.2018	184	2.101.275,40 kn	8,82	36500	93.427,89 kn
	1.1.2019	30.6.2019	181	2.101.275,40 kn	8,54	36500	88.987,00 kn
	1.7.2019	31.12.2019	184	2.101.275,40 kn	8,30	36500	87.919,67 kn
	1.1.2020	30.6.2020	182	2.101.275,40 kn	8,11	36500	84.973,27 kn
	1.7.2020	31.12.2020	184	2.101.275,40 kn	7,89	36500	83.576,65 kn
	1.1.2021	30.6.2021	181	2.101.275,40 kn	7,75	36500	80.755,18 kn
1.7.2021	31.12.2021	184	2.101.275,40 kn	7,61	36500	80.610,68 kn	
1.1.2022	13.1.2022	13	2.101.275,40 kn	7,49	36500	5.605,51 kn	
Kamata:							957.426,85 kn
SVEUKUPNA KAMATA							2.609.814,22 kn

Dužnik: KONSTRUKTOR PLAN

Predmet: Obračun kamata za izgubljeni najam na adresi Kroz Smrdečac

najam Smrdečac

Osnova	Razdoblje		Br. dana	Osnovica za obračun	Godišnja kamata (%)	Djelitelj	Iznos kamate
Najam za 11/2017	1.1.2018	30.6.2018	181	1.935,00 kn	9,09	36500	87,22 kn
	1.7.2018	31.12.2018	184	1.935,00 kn	8,82	36500	86,03 kn
	1.1.2019	30.6.2019	181	1.935,00 kn	8,54	36500	81,95 kn
	1.7.2019	31.12.2019	184	1.935,00 kn	8,30	36500	80,96 kn
	1.1.2020	30.6.2020	182	1.935,00 kn	8,11	36500	78,25 kn
	1.7.2020	31.12.2020	184	1.935,00 kn	7,89	36500	76,96 kn
	1.1.2021	30.6.2021	181	1.935,00 kn	7,75	36500	74,36 kn
	1.7.2021	31.12.2021	184	1.935,00 kn	7,61	36500	74,23 kn
	1.1.2022	13.1.2022	13	1.935,00 kn	7,49	36500	5,16 kn
Najam za 12/2017	1.2.2018	30.6.2018	150	4.500,00 kn	9,09	36500	168,10 kn
	1.7.2018	31.12.2018	184	4.500,00 kn	8,82	36500	200,08 kn
	1.1.2019	30.6.2019	181	4.500,00 kn	8,54	36500	190,57 kn
	1.7.2019	31.12.2019	184	4.500,00 kn	8,30	36500	188,28 kn
	1.1.2020	30.6.2020	182	4.500,00 kn	8,11	36500	181,98 kn
	1.7.2020	31.12.2020	184	4.500,00 kn	7,89	36500	178,98 kn
	1.1.2021	30.6.2021	181	4.500,00 kn	7,75	36500	172,94 kn
	1.7.2021	31.12.2021	184	4.500,00 kn	7,61	36500	172,63 kn
	1.1.2022	13.1.2022	13	4.500,00 kn	7,49	36500	12,00 kn
Najam za 1/2018	1.3.2018	30.6.2018	122	4.500,00 kn	9,09	36500	136,72 kn
	1.7.2018	31.12.2018	184	4.500,00 kn	8,82	36500	200,08 kn
	1.1.2019	30.6.2019	181	4.500,00 kn	8,54	36500	190,57 kn
	1.7.2019	31.12.2019	184	4.500,00 kn	8,30	36500	188,28 kn
	1.1.2020	30.6.2020	182	4.500,00 kn	8,11	36500	181,98 kn
	1.7.2020	31.12.2020	184	4.500,00 kn	7,89	36500	178,98 kn
	1.1.2021	30.6.2021	181	4.500,00 kn	7,75	36500	172,94 kn
	1.7.2021	31.12.2021	184	4.500,00 kn	7,61	36500	172,63 kn
	1.1.2022	13.1.2022	13	4.500,00 kn	7,49	36500	12,00 kn
Najam za 2/2018	1.4.2018	30.6.2018	91	4.500,00 kn	9,09	36500	101,98 kn
	1.7.2018	31.12.2018	184	4.500,00 kn	8,82	36500	200,08 kn
	1.1.2019	30.6.2019	181	4.500,00 kn	8,54	36500	190,57 kn
	1.7.2019	31.12.2019	184	4.500,00 kn	8,30	36500	188,28 kn
	1.1.2020	30.6.2020	182	4.500,00 kn	8,11	36500	181,98 kn
	1.7.2020	31.12.2020	184	4.500,00 kn	7,89	36500	178,98 kn
	1.1.2021	30.6.2021	181	4.500,00 kn	7,75	36500	172,94 kn
	1.7.2021	31.12.2021	184	4.500,00 kn	7,61	36500	172,63 kn
	1.1.2022	13.1.2022	13	4.500,00 kn	7,49	36500	12,00 kn
Najam za 3/2018	1.5.2018	30.6.2018	61	4.500,00 kn	9,09	36500	68,36 kn
	1.7.2018	31.12.2018	184	4.500,00 kn	8,82	36500	200,08 kn
	1.1.2019	30.6.2019	181	4.500,00 kn	8,54	36500	190,57 kn
	1.7.2019	31.12.2019	184	4.500,00 kn	8,30	36500	188,28 kn
	1.1.2020	30.6.2020	182	4.500,00 kn	8,11	36500	181,98 kn
	1.7.2020	31.12.2020	184	4.500,00 kn	7,89	36500	178,98 kn
	1.1.2021	30.6.2021	181	4.500,00 kn	7,75	36500	172,94 kn
	1.7.2021	31.12.2021	184	4.500,00 kn	7,61	36500	172,63 kn
	1.1.2022	13.1.2022	13	4.500,00 kn	7,49	36500	12,00 kn
	1.6.2018	30.6.2018	30	4.500,00 kn	9,09	36500	33,62 kn
	1.7.2018	31.12.2018	184	4.500,00 kn	8,82	36500	200,08 kn

Najam za 4/2018	1.1.2019	30.6.2019	181	4.500,00 kn	8,54	36500	190,57 kn
	1.7.2019	31.12.2019	184	4.500,00 kn	8,30	36500	188,28 kn
	1.1.2020	30.6.2020	182	4.500,00 kn	8,11	36500	181,98 kn
	1.7.2020	31.12.2020	184	4.500,00 kn	7,89	36500	178,98 kn
	1.1.2021	30.6.2021	181	4.500,00 kn	7,75	36500	172,94 kn
	1.7.2021	31.12.2021	184	4.500,00 kn	7,61	36500	172,63 kn
	1.1.2022	13.1.2022	13	4.500,00 kn	7,49	36500	12,00 kn
Najam za 5/2018	1.7.2018	31.12.2018	184	4.500,00 kn	8,82	36500	200,08 kn
	1.1.2019	30.6.2019	181	4.500,00 kn	8,54	36500	190,57 kn
	1.7.2019	31.12.2019	184	4.500,00 kn	8,30	36500	188,28 kn
	1.1.2020	30.6.2020	182	4.500,00 kn	8,11	36500	181,98 kn
	1.7.2020	31.12.2020	184	4.500,00 kn	7,89	36500	178,98 kn
	1.1.2021	30.6.2021	181	4.500,00 kn	7,75	36500	172,94 kn
	1.7.2021	31.12.2021	184	4.500,00 kn	7,61	36500	172,63 kn
Najam za 6/2018	1.1.2022	13.1.2022	13	4.500,00 kn	7,49	36500	12,00 kn
	1.8.2018	31.12.2018	153	4.500,00 kn	8,82	36500	166,37 kn
	1.1.2019	30.6.2019	181	4.500,00 kn	8,54	36500	190,57 kn
	1.7.2019	31.12.2019	184	4.500,00 kn	8,30	36500	188,28 kn
	1.1.2020	30.6.2020	182	4.500,00 kn	8,11	36500	181,98 kn
	1.7.2020	31.12.2020	184	4.500,00 kn	7,89	36500	178,98 kn
	1.1.2021	30.6.2021	181	4.500,00 kn	7,75	36500	172,94 kn
Najam za 7/2018	1.7.2021	31.12.2021	184	4.500,00 kn	7,61	36500	172,63 kn
	1.1.2022	13.1.2022	13	4.500,00 kn	7,49	36500	12,00 kn
	1.9.2018	31.12.2018	122	4.500,00 kn	8,82	36500	132,66 kn
	1.1.2019	30.6.2019	181	4.500,00 kn	8,54	36500	190,57 kn
	1.7.2019	31.12.2019	184	4.500,00 kn	8,30	36500	188,28 kn
	1.1.2020	30.6.2020	182	4.500,00 kn	8,11	36500	181,98 kn
	1.7.2020	31.12.2020	184	4.500,00 kn	7,89	36500	178,98 kn
Najam za 8/2018	1.1.2021	30.6.2021	181	4.500,00 kn	7,75	36500	172,94 kn
	1.7.2021	31.12.2021	184	4.500,00 kn	7,61	36500	172,63 kn
	1.1.2022	13.1.2022	13	4.500,00 kn	7,49	36500	12,00 kn
	1.10.2018	31.12.2018	92	4.500,00 kn	8,82	36500	100,04 kn
	1.1.2019	30.6.2019	181	4.500,00 kn	8,54	36500	190,57 kn
	1.7.2019	31.12.2019	184	4.500,00 kn	8,30	36500	188,28 kn
	1.1.2020	30.6.2020	182	4.500,00 kn	8,11	36500	181,98 kn
Najam za 9/2018	1.7.2020	31.12.2020	184	4.500,00 kn	7,89	36500	178,98 kn
	1.1.2021	30.6.2021	181	4.500,00 kn	7,75	36500	172,94 kn
	1.7.2021	31.12.2021	184	4.500,00 kn	7,61	36500	172,63 kn
	1.1.2022	13.1.2022	13	4.500,00 kn	7,49	36500	12,00 kn
	1.11.2018	31.12.2018	61	4.500,00 kn	8,82	36500	66,33 kn
	1.1.2019	30.6.2019	181	4.500,00 kn	8,54	36500	190,57 kn
	1.7.2019	31.12.2019	184	4.500,00 kn	8,30	36500	188,28 kn
Najam za 10/2018	1.1.2020	30.6.2020	182	4.500,00 kn	8,11	36500	181,98 kn
	1.7.2020	31.12.2020	184	4.500,00 kn	7,89	36500	178,98 kn
	1.1.2021	30.6.2021	181	4.500,00 kn	7,75	36500	172,94 kn
	1.7.2021	31.12.2021	184	4.500,00 kn	7,61	36500	172,63 kn
	1.1.2022	13.1.2022	13	4.500,00 kn	7,49	36500	12,00 kn
	1.12.2018	31.12.2018	31	4.500,00 kn	8,82	36500	33,71 kn
	1.1.2019	30.6.2019	181	4.500,00 kn	8,54	36500	190,57 kn
	1.7.2019	31.12.2019	184	4.500,00 kn	8,30	36500	188,28 kn
	1.1.2020	30.6.2020	182	4.500,00 kn	8,11	36500	181,98 kn
	1.7.2020	31.12.2020	184	4.500,00 kn	7,89	36500	178,98 kn
	1.1.2021	30.6.2021	181	4.500,00 kn	7,75	36500	172,94 kn
	1.7.2021	31.12.2021	184	4.500,00 kn	7,61	36500	172,63 kn
	1.1.2022	13.1.2022	13	4.500,00 kn	7,49	36500	12,00 kn
	1.1.2019	30.6.2019	181	4.500,00 kn	8,54	36500	190,57 kn

Najam za 11/2018	1.7.2019	31.12.2019	184	4.500,00 kn	8,30	36500	188,28 kn
	1.1.2020	30.6.2020	182	4.500,00 kn	8,11	36500	181,98 kn
	1.7.2020	31.12.2020	184	4.500,00 kn	7,89	36500	178,98 kn
	1.1.2021	30.6.2021	181	4.500,00 kn	7,75	36500	172,94 kn
	1.7.2021	31.12.2021	184	4.500,00 kn	7,61	36500	172,63 kn
	1.1.2022	13.1.2022	13	4.500,00 kn	7,49	36500	12,00 kn
Najam za 12/2018	1.2.2019	30.6.2019	150	4.500,00 kn	8,54	36500	157,93 kn
	1.7.2019	31.12.2019	184	4.500,00 kn	8,30	36500	188,28 kn
	1.1.2020	30.6.2020	182	4.500,00 kn	8,11	36500	181,98 kn
	1.7.2020	31.12.2020	184	4.500,00 kn	7,89	36500	178,98 kn
	1.1.2021	30.6.2021	181	4.500,00 kn	7,75	36500	172,94 kn
	1.7.2021	31.12.2021	184	4.500,00 kn	7,61	36500	172,63 kn
Najam za 1/2019	1.1.2022	13.1.2022	13	4.500,00 kn	7,49	36500	12,00 kn
	1.3.2019	30.6.2019	122	4.500,00 kn	8,54	36500	128,45 kn
	1.7.2019	31.12.2019	184	4.500,00 kn	8,30	36500	188,28 kn
	1.1.2020	30.6.2020	182	4.500,00 kn	8,11	36500	181,98 kn
	1.7.2020	31.12.2020	184	4.500,00 kn	7,89	36500	178,98 kn
	1.1.2021	30.6.2021	181	4.500,00 kn	7,75	36500	172,94 kn
Najam za 2/2019	1.7.2021	31.12.2021	184	4.500,00 kn	7,61	36500	172,63 kn
	1.1.2022	13.1.2022	13	4.500,00 kn	7,49	36500	12,00 kn
	1.4.2019	30.6.2019	91	4.500,00 kn	8,54	36500	95,81 kn
	1.7.2019	31.12.2019	184	4.500,00 kn	8,30	36500	188,28 kn
	1.1.2020	30.6.2020	182	4.500,00 kn	8,11	36500	181,98 kn
	1.7.2020	31.12.2020	184	4.500,00 kn	7,89	36500	178,98 kn
Najam za 3/2019	1.1.2021	30.6.2021	181	4.500,00 kn	7,75	36500	172,94 kn
	1.7.2021	31.12.2021	184	4.500,00 kn	7,61	36500	172,63 kn
	1.1.2022	13.1.2022	13	4.500,00 kn	7,49	36500	12,00 kn
	1.5.2019	30.6.2019	61	4.500,00 kn	8,54	36500	64,23 kn
	1.7.2019	31.12.2019	184	4.500,00 kn	8,30	36500	188,28 kn
	1.1.2020	30.6.2020	182	4.500,00 kn	8,11	36500	181,98 kn
Najam za 4/2019	1.7.2020	31.12.2020	184	4.500,00 kn	7,89	36500	178,98 kn
	1.1.2021	30.6.2021	181	4.500,00 kn	7,75	36500	172,94 kn
	1.7.2021	31.12.2021	184	4.500,00 kn	7,61	36500	172,63 kn
	1.1.2022	13.1.2022	13	4.500,00 kn	7,49	36500	12,00 kn
	1.6.2019	30.6.2019	30	4.500,00 kn	8,54	36500	31,59 kn
	1.7.2019	31.12.2019	184	4.500,00 kn	8,30	36500	188,28 kn
Najam za 5/2019	1.1.2020	30.6.2020	182	4.500,00 kn	8,11	36500	181,98 kn
	1.7.2020	31.12.2020	184	4.500,00 kn	7,89	36500	178,98 kn
	1.1.2021	30.6.2021	181	4.500,00 kn	7,75	36500	172,94 kn
	1.7.2021	31.12.2021	184	4.500,00 kn	7,61	36500	172,63 kn
	1.1.2022	13.1.2022	13	4.500,00 kn	7,49	36500	12,00 kn
	1.8.2019	31.12.2019	153	4.500,00 kn	8,30	36500	156,56 kn
Najam za 6/2019	1.1.2020	30.6.2020	182	4.500,00 kn	8,11	36500	181,98 kn
	1.7.2020	31.12.2020	184	4.500,00 kn	7,89	36500	178,98 kn
	1.1.2021	30.6.2021	181	4.500,00 kn	7,75	36500	172,94 kn
	1.7.2021	31.12.2021	184	4.500,00 kn	7,61	36500	172,63 kn
	1.1.2022	13.1.2022	13	4.500,00 kn	7,49	36500	12,00 kn
	1.9.2019	31.12.2019	122	4.500,00 kn	8,30	36500	124,84 kn
Najam za 7/2019	1.1.2020	30.6.2020	182	4.500,00 kn	8,11	36500	181,98 kn
	1.7.2020	31.12.2020	184	4.500,00 kn	7,89	36500	178,98 kn

Najam za 7/2019	1.1.2021	30.6.2021	181	4.500,00 kn	7,75	36500	172,94 kn
	1.7.2021	31.12.2021	184	4.500,00 kn	7,61	36500	172,63 kn
	1.1.2022	13.1.2022	13	4.500,00 kn	7,49	36500	12,00 kn
Najam za 8/2019	1.10.2019	31.12.2019	92	4.500,00 kn	8,30	36500	94,14 kn
	1.1.2020	30.6.2020	182	4.500,00 kn	8,11	36500	181,98 kn
	1.7.2020	31.12.2020	184	4.500,00 kn	7,89	36500	178,98 kn
	1.1.2021	30.6.2021	181	4.500,00 kn	7,75	36500	172,94 kn
	1.7.2021	31.12.2021	184	4.500,00 kn	7,61	36500	172,63 kn
	1.1.2022	13.1.2022	13	4.500,00 kn	7,49	36500	12,00 kn
Najam za 9/2019	1.11.2019	31.12.2019	61	4.500,00 kn	8,30	36500	62,42 kn
	1.1.2020	30.6.2020	182	4.500,00 kn	8,11	36500	181,98 kn
	1.7.2020	31.12.2020	184	4.500,00 kn	7,89	36500	178,98 kn
	1.1.2021	30.6.2021	181	4.500,00 kn	7,75	36500	172,94 kn
	1.7.2021	31.12.2021	184	4.500,00 kn	7,61	36500	172,63 kn
	1.1.2022	13.1.2022	13	4.500,00 kn	7,49	36500	12,00 kn
Najam za 10/2019	1.12.2019	31.12.2019	31	4.500,00 kn	8,30	36500	31,72 kn
	1.1.2020	30.6.2020	182	4.500,00 kn	8,11	36500	181,98 kn
	1.7.2020	31.12.2020	184	4.500,00 kn	7,89	36500	178,98 kn
	1.1.2021	30.6.2021	181	4.500,00 kn	7,75	36500	172,94 kn
	1.7.2021	31.12.2021	184	4.500,00 kn	7,61	36500	172,63 kn
	1.1.2022	13.1.2022	13	4.500,00 kn	7,49	36500	12,00 kn
Najam za 11/2019	1.1.2020	30.6.2020	182	4.500,00 kn	8,11	36500	181,98 kn
	1.7.2020	31.12.2020	184	4.500,00 kn	7,89	36500	178,98 kn
	1.1.2021	30.6.2021	181	4.500,00 kn	7,75	36500	172,94 kn
	1.7.2021	31.12.2021	184	4.500,00 kn	7,61	36500	172,63 kn
	1.1.2022	13.1.2022	13	4.500,00 kn	7,49	36500	12,00 kn
Najam za 12/2019	1.2.2020	30.6.2020	151	4.500,00 kn	8,11	36500	150,98 kn
	1.7.2020	31.12.2020	184	4.500,00 kn	7,89	36500	178,98 kn
	1.1.2021	30.6.2021	181	4.500,00 kn	7,75	36500	172,94 kn
	1.7.2021	31.12.2021	184	4.500,00 kn	7,61	36500	172,63 kn
	1.1.2022	13.1.2022	13	4.500,00 kn	7,49	36500	12,00 kn
Najam za 1/2020	1.3.2020	30.6.2020	122	4.500,00 kn	8,11	36500	121,98 kn
	1.7.2020	31.12.2020	184	4.500,00 kn	7,89	36500	178,98 kn
	1.1.2021	30.6.2021	181	4.500,00 kn	7,75	36500	172,94 kn
	1.7.2021	31.12.2021	184	4.500,00 kn	7,61	36500	172,63 kn
	1.1.2022	13.1.2022	13	4.500,00 kn	7,49	36500	12,00 kn
Najam za 2/2020	1.4.2020	30.6.2020	91	4.500,00 kn	8,11	36500	90,99 kn
	1.7.2020	31.12.2020	184	4.500,00 kn	7,89	36500	178,98 kn
	1.1.2021	30.6.2021	181	4.500,00 kn	7,75	36500	172,94 kn
	1.7.2021	31.12.2021	184	4.500,00 kn	7,61	36500	172,63 kn
	1.1.2022	13.1.2022	13	4.500,00 kn	7,49	36500	12,00 kn
Najam za 3/2020	1.5.2020	30.6.2020	61	4.500,00 kn	8,11	36500	60,99 kn
	1.7.2020	31.12.2020	184	4.500,00 kn	7,89	36500	178,98 kn
	1.1.2021	30.6.2021	181	4.500,00 kn	7,75	36500	172,94 kn
	1.7.2021	31.12.2021	184	4.500,00 kn	7,61	36500	172,63 kn
	1.1.2022	13.1.2022	13	4.500,00 kn	7,49	36500	12,00 kn
Najam za 4/2020	1.6.2020	30.6.2020	30	4.500,00 kn	8,11	36500	30,00 kn
	1.7.2020	31.12.2020	184	4.500,00 kn	7,89	36500	178,98 kn
	1.1.2021	30.6.2021	181	4.500,00 kn	7,75	36500	172,94 kn
	1.7.2021	31.12.2021	184	4.500,00 kn	7,61	36500	172,63 kn
	1.1.2022	13.1.2022	13	4.500,00 kn	7,49	36500	12,00 kn
Najam za 5/2020	1.7.2020	31.12.2020	184	4.500,00 kn	7,89	36500	178,98 kn
	1.1.2021	30.6.2021	181	4.500,00 kn	7,75	36500	172,94 kn
	1.7.2021	31.12.2021	184	4.500,00 kn	7,61	36500	172,63 kn
	1.1.2022	13.1.2022	13	4.500,00 kn	7,49	36500	12,00 kn
	1.8.2020	31.12.2020	153	4.500,00 kn	7,89	36500	148,83 kn

Najam za 6/2020	1.1.2021	30.6.2021	181	4.500,00 kn	7,75	36500	172,94 kn
	1.7.2021	31.12.2021	184	4.500,00 kn	7,61	36500	172,63 kn
	1.1.2022	13.1.2022	13	4.500,00 kn	7,49	36500	12,00 kn
Najam za 7/2020	1.9.2020	31.12.2020	122	4.500,00 kn	7,89	36500	118,67 kn
	1.1.2021	30.6.2021	181	4.500,00 kn	7,75	36500	172,94 kn
	1.7.2021	31.12.2021	184	4.500,00 kn	7,61	36500	172,63 kn
	1.1.2022	13.1.2022	13	4.500,00 kn	7,49	36500	12,00 kn
Najam za 8/2020	1.10.2020	31.12.2020	92	4.500,00 kn	7,89	36500	89,49 kn
	1.1.2021	30.6.2021	181	4.500,00 kn	7,75	36500	172,94 kn
	1.7.2021	31.12.2021	184	4.500,00 kn	7,61	36500	172,63 kn
	1.1.2022	13.1.2022	13	4.500,00 kn	7,49	36500	12,00 kn
Najam za 9/2020	1.11.2020	31.12.2020	61	4.500,00 kn	7,89	36500	59,34 kn
	1.1.2021	30.6.2021	181	4.500,00 kn	7,75	36500	172,94 kn
	1.7.2021	31.12.2021	184	4.500,00 kn	7,61	36500	172,63 kn
	1.1.2022	13.1.2022	13	4.500,00 kn	7,49	36500	12,00 kn
Najam za 10/2020	1.12.2020	31.12.2020	31	4.500,00 kn	7,89	36500	30,15 kn
	1.1.2021	30.6.2021	181	4.500,00 kn	7,75	36500	172,94 kn
	1.7.2021	31.12.2021	184	4.500,00 kn	7,61	36500	172,63 kn
	1.1.2022	13.1.2022	13	4.500,00 kn	7,49	36500	12,00 kn
Najam za 11/2020	1.1.2021	30.6.2021	181	4.500,00 kn	7,75	36500	172,94 kn
	1.7.2021	31.12.2021	184	4.500,00 kn	7,61	36500	172,63 kn
	1.1.2022	13.1.2022	13	4.500,00 kn	7,49	36500	12,00 kn
Najam za 12/2020	1.2.2021	30.6.2021	150	4.500,00 kn	7,75	36500	143,32 kn
	1.7.2021	31.12.2021	184	4.500,00 kn	7,61	36500	172,63 kn
	1.1.2022	13.1.2022	13	4.500,00 kn	7,49	36500	12,00 kn
Najam za 1/2021	1.3.2021	30.6.2021	122	4.500,00 kn	7,75	36500	116,57 kn
	1.7.2021	31.12.2021	184	4.500,00 kn	7,61	36500	172,63 kn
	1.1.2022	13.1.2022	13	4.500,00 kn	7,49	36500	12,00 kn
Najam za 2/2021	1.4.2021	30.6.2021	91	4.500,00 kn	7,75	36500	86,95 kn
	1.7.2021	31.12.2021	184	4.500,00 kn	7,61	36500	172,63 kn
	1.1.2022	13.1.2022	13	4.500,00 kn	7,49	36500	12,00 kn
Najam za 3/2021	1.5.2021	30.6.2021	61	4.500,00 kn	7,75	36500	58,28 kn
	1.7.2021	31.12.2021	184	4.500,00 kn	7,61	36500	172,63 kn
	1.1.2022	13.1.2022	13	4.500,00 kn	7,49	36500	12,00 kn
Najam za 4/2021	1.6.2021	30.6.2021	30	4.500,00 kn	7,75	36500	28,66 kn
	1.7.2021	31.12.2021	184	4.500,00 kn	7,61	36500	172,63 kn
	1.1.2022	13.1.2022	13	4.500,00 kn	7,49	36500	12,00 kn
Najam za 5/2021	1.7.2021	31.12.2021	184	4.500,00 kn	7,61	36500	172,63 kn
	1.1.2022	13.1.2022	13	4.500,00 kn	7,49	36500	12,00 kn
Najam za 6/2021	1.8.2021	31.12.2021	153	4.500,00 kn	7,61	36500	143,55 kn
	1.1.2022	13.1.2022	13	4.500,00 kn	7,49	36500	12,00 kn
Najam za 7/2021	1.9.2021	31.12.2021	122	4.500,00 kn	7,61	36500	114,46 kn
	1.1.2022	13.1.2022	13	4.500,00 kn	7,49	36500	12,00 kn
Najam za 8/2021	1.10.2021	31.12.2021	92	4.500,00 kn	7,61	36500	86,32 kn
	1.1.2022	13.1.2022	13	4.500,00 kn	7,49	36500	12,00 kn
Najam za 9/2021	1.11.2021	31.12.2021	61	4.500,00 kn	7,61	36500	57,23 kn
	1.1.2022	13.1.2022	13	4.500,00 kn	7,49	36500	12,00 kn
Najam za 10/2021	1.12.2021	31.12.2021	31	4.500,00 kn	7,61	36500	29,08 kn
	1.1.2022	13.1.2022	13	4.500,00 kn	7,49	36500	12,00 kn
Najam za 11/2021	1.1.2022	13.1.2022	13	4.500,00 kn	7,49	36500	12,00 kn
Sveukupno kamata:							35.032,66 kn

Najam (49 mjeseci i 27 dana)	224.550,00 kn
Kamata	35.032,66 kn
UKUPNO	259.582,66 kn

Broj ugovora BB od 14.9.2016., broj računa: 524/KSUPR/2, F4B broj: 2396700/2016, datum računa 9.11.2016.

Red. br.	Inventarni broj	Opis sredstva	Vještak procjena EUR
1	448048	LINK BELT LS-108B DIZALICA NA GUSJENICAMA/ROVOKOPAČ SAJLAŠ	5.000,00
2	441016	GRAĐ.DIZALICA "METALNA" TB.9633	4.500,00
3	761021	SAVIJAČICA "REMA" PCA 50/40 S	1.400,00
4	761022	REZAČICA PEDINGHAUS BR. 31501-413-87004	1.200,00
5	761025	SAVIJAČICA PERFEKT 60 PCN	1.400,00
6	761026	SJEKAČICA SIMPLEX AL300	750,00
7	761028	STROJ ZA ISPRAV.I SJEČ./U KOMPLETU/	12.000,00
8	761029	STROJ ZA REZANJE 055 MAX	2.700,00
9	761030	SAVIJAČICA VILICA OEMS 300	1.100,00
10	761031	STROJ ZA SAVIJ. MULTIBEND S DVIJE GLAVE	1.100,00
11	761032	STROJ ZA SAVIJ. MULTIBEND S DVIJE GLAVE	1.100,00
12	332002	MOSNA VAGA TIP MJC 100/C	7.500,00
Vrijednost u EUR			39.750,00
Vrijednost u HRK (tečaj 7,50 kn)			298.125,00

Red. br.	Inventarni broj	Opis sredstva	Procjena vještak EUR
1	360264	VIBRO IGLA AM 28/3 S MOTOROM CMP	22.000,00
2	360266	CIBRO IGLA AM 28/3 S MOTOROM CMP	
3	521235	Motorna Pumpa Tomos MP 2	
4	544406	KLIMA UREĐAJ DPW-20E	
5	544407	KLIMA UREĐAJ DPW-20E	
6	551186	STAB.CIRKULAR ZA REZANJE PLOČICA	
7	624157	BUŠILICA DD 160E	
8	637010	PREŠA ZA ISPIT.ZBIJ.TLA A15-230-40-96	
9	637013	AUTOMATSKI NABIJAČ ZA PROKTOR	
10	637014	HIDRAULIČNA PRESA	
11	637015	HIDRAULIČNA PRESA	
12	637023	PROCTOR COMPACTOR AUTOMATIC - NABIJAČ	
13	774107	KOMPRESOR GALAXY T455B	
14	831003	DIGITALNA VAGA	
15	831010	DIGITALNA VAGA 16KGX0.1	
16	831019	LABORATORIJSKA VAGA OHAUS 22kg/0,1g	
17	831020	LABORATORIJSKA VAGA OHAUS 22kg/0,1 g	
18	831023	VAGA OHAUS 150kg / 20g	
19	831024	LABORATORIJSKA VAGA OHAUS 22kg /0,1g	
20	831027	VAGA TIP FKB 30K1A-(umjeravanje vage)	
21	836004	VOLUMOMETAR - KAPACITETA 10 L	
22	836005	VOLUMOMETAR - KAPACITETA 10 L	
23	838034	TRESKALICA S KOMPLET SITIMA	
24	838036	APARAT ZA ISPIT.ZBIJENOSTI TLA	
25	838039	TRESKALICA S GARNIT.SITA	
26	838040	TRESKALICA S GARNIT. SITA	
27	838041	aparatzamjerenjemodulazbijenostis mjernom opremom	
28	838049	ENDECOTTS TRESKALICA SA KOMPLET SITIMA	
29	838052	MIKSER ZA MORT , OBIČNI	
30	838053	SONIC PILE INT. TESTER FV- UREĐAJ ZA ISPITIVANJE PILOTA	
31	838054	PREŠA MATEST 3000Kn TEST ZA SAVIJANJE	
32	838055	PREŠA MATEST 3000 KN DIGITALNA	
33	838058	ISPITNI ČEKIČ NA KLATNO OD 5-30Nmm2 SKLEROMETAR	
34	838059	TRESALICA KOMPLET SITA ENDECOTTS 300mm	
35	838062	PENETROMETAR ZA BETON AT-255 SA RAZLIČITIM IGLAMA PREMA STANDARDIMA	
36	839002	"VEBA" APARAT ZA ISPIT.KOZIST.BET. 119	
37	839016	VICATOV APARAT - RUČNI - KOMPLET	
38	839019	POROMETAR Z6A BETON - 8 L	
39	839021	POROMETAR ZA BETON - 8L	
40	841007	Sklerometar	
41	845005	BINDER SUŠIONIK KAPAC. 115 L	
42	845007	BINDER SUŠIONIK KAPACITET 115L	
43	845008	BINDER SUŠIONIK KAPACITET 115L	
44	845009	BINDER SUŠIONIK KAPACITET 240L	
Vrijednost u EUR			22.000,00
Vrijednost u HRK (tečaj 7,50 kn)			165.000,00

Broj ugovora KP-05/16 od 31.3.2016., broj računa: 448/KSUPR/2, F4B:
2394357/2016, datum računa 21.9.2016.

Red. br.	Šifra	Opis sredstva	Procjena vještaka EUR
1	267008	BUŠILICA TAMROK PARAMATIC 205-90	12.000,00
2	267009	BUŠILICA TAMROK TITAN 316-150	13.000,00
3	441033	toranjska dizalica LIEBHERR	12.000,00
4	267014	TUNELSKA BUŠILICA AXERA TAMROCK DO5 126X	10.000,00
5	351026	Cifa PC607/411E7 stabilna PUMPA ZA BETON	3.000,00
6	351028	MOBILNA BETONSKA PUMPA	3.500,00
7	351029	PUMPA ZA BETON MAI 400	500,00
8	351032	PUMPA ZA BETON M400	500,00
9	353018	Pumpa za špricani beton CIFA spritz system	4.500,00
10	353021	STROJ ZA MOKRO PRSKANJE MEYCO ALTERA	800,00
11	353028	STROJ ZA MOKRO PRSKANJE BETONA SIKAPUTZMAISTER-PM 500 PC	6.000,00
12	353031	STROJ ZA MOKRO PRSKANJE BETONA SIKAPM 500	1.000,00
13	543044	AKSIJALNI VENTILATOR	600,00
14	543048	AKSIJALNI VENTILATOR S.B.116/02	600,00
15	721046	TRAFOSTANICA KOMPAKTNA LIMENA LTS-20KW	1.400,00
16	821038	Stroj za polaganje PVC folije "Pozzi & Martinenghi"	700,00
17	521195	MULJNA PUMPA FLYGT 400V 5,2KW	600,00
18	521250	Muljna Pumpa Flygt 18 KW +Upravljački Ormar+gumeno crijevo 6 sa dvostrukim propletom	600,00
19	521251	MULJNA PUMPA FLYGT 5.6 KW +gumeno crijevo sa spojnicom+ormarić 200x300mm	350,00
20	521252	Muljna Pumpa FLYGT 5,6KW gumeno crijevo sa spojnicom+ormarić 200x300mm	350,00
21	733064	GENERATOR DIESEL GESAN DV-375	1.300,00
22	733050	GENERATOR DIESEL GESAN DV 375 SB.96914	1.300,00
23	733098	generator Caterpillar Olympian GEP 165	3.000,00
24	447078	MONSTRUM TST 500 CE	5.000,00
25	351040	MJEŠALICA S HIDRAULIČNOM PUMPOM ZA INJEKTIRANJE	4.000,00
26	351034	PUMPA ZA BETON M400	2.200,00
27	451005	vitlo za lansirku	2.000,00
28	725001	STROJ ZA IZRADU SPIRALNI CIJEVI SR 125	1.000,00
29	764001	POSTROJ. ZA NAPINJANJE BET. NOSAČA	2.500,00
30	637032	Hidraulični sustav za povlačenje/kočenje	5.000,00
31	637027	PREŠA HIDRAULIČNA HOZ 3000/250	3.000,00
32	733028	Generator Gesan DPS 27	850,00
33	733040	GENERATOR SET GESAN DV 375	1.300,00
34	733042	AGREGAT ZA STRUJU MOSA TYP GE 22SX	350,00
35	733044	GENERATOR SET GESAN DPS 27	350,00
36	733045	GENERATOR SET GESAN DPS 27 ŽIRAFa	350,00
37	733049	DIESEL AGREGAT K400WI	350,00
38	733051	GENERATOR DIESEL GESAN DV 375	1.300,00
39	733054	GENERATOR DIESEL GESAN DV 375	1.300,00

Red. br.	Šifra	Opis sredstva	Procjena vještaka EUR
40	733055	GENERATOR DIESEL GESAN DV 375 SB.96915	1.300,00
41	733058	Agregat za struju Mosa GE 22SX	300,00
42	733059	AGREGAT ZA STRUJU MOSA TIP GE 22SX	300,00
43	733068	GENERATOR DIESEL GESAN DV 375 SB.96914	300,00
44	733070	STRUJNI AGREGAT GESAN DPS 45	300,00
45	733097	AGREGAT GESAN 7kw , MODEL G7 T SH	300,00
46	721047	TRAFOSTANICA KOMPAKTNA LIMENA LTS-20 KW	3.000,00
47	774079	POK.KOMPRESOR INGERSOLL P-260	900,00
48	774086	KOMPRESOR INGERSOLL-RAND P 600	900,00
49	774088	VIJČANI KOMPRESOR INGERSOLL TIP 7/21	800,00
50	774090	VIJČANI KOMPRESOR INGERSOLL RAND 7/26	500,00
51	774097	kompresor ingersoll-rand p 600W	350,00
52	774098	KOMPRESOR INGERSOLL-RAND TIP 7/71	350,00
53	773056	COMPRESSOR ML 75 A/C RC 1599	850,00
54	512041	VIBRO VALJAK BITELI	3.500,00
55	512049	VIBRO VALJAK RD 7H	250,00
56	264023	Hidraulični Čekić Atlas Copco HB 3000	7.000,00
57	264046	Hidraulični Čekić Atlas Copco HB 3000 DP	7.000,00
58	367041	VIBRO PLOČA DPU 2950	2.500,00
59	263008	vakuumski uređaj(pogon)SH2500 s/n30620419 sa benz. motorHONDA gx 120 4.0 s/n1063037,susis ploča SPS2500-137/72	1.300,00
60	367039	VIBRO NABIJAČ DS 720	250,00
61	263009	vakuumski uređaj(pogon)SH2500 s/n 30620419-01-002 sa benz. motor. GX 120 4.0 s/n1048685 ,usis ploča SPS-137/72	1.200,00
62	224070	Utovarivač Fiat Hitachi W 230	7.000,00
63	367040	Stupni vibronabijač žaba	250,00
64	367044	Vibro nabijač Wacker DS 720	250,00
Vrijednost u EUR			149.400,00
Vrijednost u HRK (tečaj 7,50 kn)			1.120.500,00

Red. br.	Šifra	Opis sredstva	Vještak procjena EUR
1	267015	BUŠILICA TAMROCK AXERA T11 S--315 CTCAD	10.000,00
2	441023	TORANJSKA DIZALICA LIEBHERR 120 HC	10.000,00
3	441021	GRAĐ.DIZALICA METALNA LM 90HC	8.000,00
4	263011	PUMPA VAKUM VAPO M 90120/AC	350,00
6	335016	POSTROJENJE ZA PROIZV.BETONA CIFA	18.000,00
7	335020	KPT BETONARA SIMEM TIP MOBIMIX	
8	335020-001	temelji,plato i boksovi betonare SIMEM TIP mobimem	40.000,00
12	521249	Muljna pumpa 18kW Flygt	1.800,00
13	523025	prijenosna muljna crpka FLYGT 20Kw	550,00
14	523022	PUMPA "FLYGT" TIP BS 2151 TV.BR.9270034	350,00
15	521122	PUMPA ELEKTROKOV. BR.395938	250,00
16	521180	CRPKA ZA VODU VCV 250	250,00
17	521163	Visokotlačna pumpa 11kW Elektrokovina VCV 250/11T	1.200,00
18	521213	pumpa za vodu VCV 250/10T	200,00
19	521214	el. crpka za vodu VCV 250/10T	200,00
20	521236	EL. crpka VCG 14 10	350,00
21	521237	EL.crpka VCG 14 10	350,00
22	521152	PUMPA ZA VODU VCV 250/5 T 5,5KW	250,00
23	521168	FLYGT MULJNA CRPKA READY 40D380V	500,00
24	734207	Wacker elektronski pretvarač FUE 10/042/200+razvodna kutija VK6/22/042 CEE	1.100,00
25	734145	PRETVARAČ FU 10/200	750,00
26	734170	PRETVARAČ FU 1,8/200 S.BR.1521127	250,00
27	734185	pretvarač,VIS-FR CAT 600 SLO	250,00
28	734164	PRETVARAČ FREKVENCIJE MG-221	250,00
29	734172	PRETVARAČ FU 4/200 S.BR.1479352	250,00
30	734173	WACKER PRETVARAČ FU 4/200 3,8KVA	250,00
31	734174	WACKER PRETVARAČ FU 4/200 3,8KVA	250,00
32	724192	APARAT ZA ZAVARIVANJE GW 400	250,00
33	724151	Aparat za zavarivanje Uljanik GW400	250,00
34	724153	Aparat za zavarivanje Uljanik GW400	250,00
35	724125	Aparat za zavarivanje Uljanik GW400	250,00
36	724243	Aparat za zavarivanje Invertec V350 PRO CE (Neispravan) v160	150,00
37	724244	aparat za varenje sa ugljičnim dioksidom	300,00
38	724221	APARAT ZA ZAVARIVANJE VARNING 280	300,00
39	611038	STROJ ZA OBRADU KOČIONIH OBLOGA NA OSOVINI	1.300,00
40	527060	VISOKOTLAČNI UREĐAJ FALCH 30-500 bar, 1700L/h - POKRETAN	1.100,00
41	527062	APARAT ZA PRANJE POD PRITISKOM (WAP) HDS 695 - 4 M Eco	300,00
42	527053	WAP APARAT-HDS 695-4M ECO	300,00
43	551305	STABILNI CIRKULAR CJ-500 5kw	600,00
44	551209	GRAĐEVINSKA PILA BK 500	350,00
45	525009	MOBILNA NAFTNA PUMPA MNP 100	600,00
46	525012	MOBILNA NAFTNA PUMPA MNP 1000	600,00

Red. br.	Šifra	Opis sredstva	Vještak procjena EUR
47	525014	MOBILNA NAFTNA PUMPA TIP 20000 LITARA SA AGREGATOM I SPREMIŠTEM	1.300,00
48	611035	TOKARSKI AUTOMAT PITLER PIREX 32/170.2	850,00
49	781012	Grijač zraka Master BE 150 CEL	250,00
50	781095	GRIJAČ ZRAKA MASTER B-150 CEL	250,00
51	781096	GRIJAČ ZRAKA MASTER-B 150 CEL	250,00
52	781092	grijač zraka master B 70 CEL	250,00
53	781123	GRIJAČ ZRAKA KONČAR 4EG 9KW	250,00
54	781124	GRIJAČ ZRAKA KONČAR 4EG 9KW	250,00
55	360081	STROJ ZA RAVNANJE BETONA	600,00
56	360082	STROJ ZA RAVNANJE BETONA	600,00
57	370001	posuda za zagrijavanje vode 3m3 93 kW	1.100,00
58	370003	POSUDA ZA ZAGRIJAVANJE VODE 93 KW	1.100,00
59	374086	REZERVOAR ČELIČNI 2000L	200,00
60	374091	rezervar-hidrofor v=2000l p=10 bara	500,00
61	374098	rezervoar slojeći hidrafor V=2000l	500,00
62	374104	HIDROFOR V=2000 l,p=11 bara , STOJEĆI + MANOM. fi 100 ;VENT. MAN. TROKRAKI R1/2;VENT. SIG. ; VODOKAZ C=720	800,00
63	441024	LIEBHERR KRAN TIP 35 K	1.300,00
64	450006	KRAN SA DVA NOSAČA NA DOHVAT 26,50M	7.000,00
65	450004	PORTALNA DIZALICA "DALMASTROJ" PD 233	3.000,00
66	450008	POKR.MOSNA DIZAL.SA POMOĆ.DIZAL. 2X1.5T	4.000,00
67	263012	VAKUMSKI UREĐAJ ZA PODMAZ. TERTA SBENZ. MOTOROM + USISNA PLOČA NOS IVOSTI 2500 kg typ. SPS	800,00
68	263010	PUMPA VAKUM VAPO M 90120/AC	650,00
69	733061	GENERATOR SETA GESAN MODEL DV 375	7.000,00
70	761035	Stroj za savijanje željeza FORMULA SAPIENS 14	16.000,00
71	551309	MAKITA LC 1230 EL. REZAČICA + PLIN. CJEV 8x14 m' 6	150,00
72	733024	DIESEL EL.AGREGAT PETBOW AHBFB80 79248	550,00
75	263005	Hidraulični višepolni alat za hvatanje Rozzi RV 1500 S	2.500,00
76	263004	Hidraulična grabilica Rozzi r34/1300-V	2.500,00
77	353008	Stroj za suho prskanje betona Aliva 262	800,00
78	353010	Stroj za mokro prskanje betona Aliva 263	900,00
79		Kelly bar (četverodijelni)	2.500,00
80	929070	DIGITALNI FOTOCOP.CANON IR 5000	
81	351039	RADNA RUKA ZA DISTRIBUCIJU BETONA	900,00
82	451006	vitlo za lansirku	1.100,00
83	451007	vitlo zalansirka	1.200,00
84	008029	MOBILNO EKOLOŠKO SPREMIŠTE- SPREMIŠTE OPASNOG OTPADA TIP 1 3000x1250x2700	650,00
Vrijednost u EUR			165.400,00
Vrijednost u HRK (tečaj 7,50 kn)			1.240.500,00

Red. br.	Inventarni broj	Opis sredstva	Vrijednost HRK
1		Dio rabljene i oštećene oplata i skele (74,29%)	843.934,40
			843.934,40

UKUPNO GLAVNICA

3.668.059,40

Predmet: Obračun kamata temeljem pobijanja pravnih radnji - pokretnine

Osnova	Razdoblje		Br. dana	Osnovica za obračun	Godišnja kamata (%)	Djelitelj	Iznos kamate
Broj ugovora BB od 14.9.2016., broj računa: 524/KSUPR/2, F4B broj: 2396700/2016, datum računa 9.11.2016.	10.11.2016	31.12.2016	52	298.125,00 kn	9,88	36500	4.196,29 kn
	1.1.2017	30.6.2017	181	298.125,00 kn	9,68	36500	14.310,65 kn
	1.7.2017	31.12.2017	184	298.125,00 kn	9,41	36500	14.142,07 kn
	1.1.2018	30.6.2018	181	298.125,00 kn	9,09	36500	13.438,41 kn
	1.7.2018	31.12.2018	184	298.125,00 kn	8,82	36500	13.255,37 kn
	1.1.2019	30.6.2019	181	298.125,00 kn	8,54	36500	12.625,31 kn
	1.7.2019	31.12.2019	184	298.125,00 kn	8,30	36500	12.473,88 kn
	1.1.2020	30.6.2020	182	298.125,00 kn	8,11	36500	12.055,85 kn
	1.7.2020	31.12.2020	184	298.125,00 kn	7,89	36500	11.857,70 kn
	1.1.2021	30.6.2021	181	298.125,00 kn	7,75	36500	11.457,39 kn
	1.7.2021	31.12.2021	184	298.125,00 kn	7,61	36500	11.436,89 kn
	1.1.2022	13.1.2022	13	298.125,00 kn	7,49	36500	795,30 kn
Kamata:						132.045,12 kn	
Osnova	Razdoblje		Br. dana	Osnovica za obračun	Godišnja kamata (%)	Djelitelj	Iznos kamate
Broj ugovora BB od 19.9.2016., broj računa: 525/KSUPR/2, F4B: 2396709/2016, datum računa 9.11.2016.	10.11.2016	31.12.2016	52	165.000,00 kn	9,88	36500	2.322,48 kn
	1.1.2017	30.6.2017	181	165.000,00 kn	9,68	36500	7.920,36 kn
	1.7.2017	31.12.2017	184	165.000,00 kn	9,41	36500	7.827,06 kn
	1.1.2018	30.6.2018	181	165.000,00 kn	9,09	36500	7.437,61 kn
	1.7.2018	31.12.2018	184	165.000,00 kn	8,82	36500	7.336,31 kn
	1.1.2019	30.6.2019	181	165.000,00 kn	8,54	36500	6.987,59 kn
	1.7.2019	31.12.2019	184	165.000,00 kn	8,30	36500	6.903,78 kn
	1.1.2020	30.6.2020	182	165.000,00 kn	8,11	36500	6.672,42 kn
	1.7.2020	31.12.2020	184	165.000,00 kn	7,89	36500	6.562,75 kn
	1.1.2021	30.6.2021	181	165.000,00 kn	7,75	36500	6.341,20 kn
	1.7.2021	31.12.2021	184	165.000,00 kn	7,61	36500	6.329,85 kn
	1.1.2022	13.1.2022	13	165.000,00 kn	7,49	36500	440,17 kn
Kamata:						73.081,57 kn	
Osnova	Razdoblje		Br. dana	Osnovica za obračun	Godišnja kamata (%)	Djelitelj	Iznos kamate
Broj ugovora KP-05/16 od 31.3.2016., broj računa: 448/KSUPR/2, F4B: 2394357/2016, datum računa 21.9.2016.	22.9.2016	31.12.2016	101	1.120.500,00 kn	9,88	36500	30.633,55 kn
	1.1.2017	30.6.2017	181	1.120.500,00 kn	9,68	36500	53.786,46 kn
	1.7.2017	31.12.2017	184	1.120.500,00 kn	9,41	36500	53.152,84 kn
	1.1.2018	30.6.2018	181	1.120.500,00 kn	9,09	36500	50.508,15 kn
	1.7.2018	31.12.2018	184	1.120.500,00 kn	8,82	36500	49.820,19 kn
	1.1.2019	30.6.2019	181	1.120.500,00 kn	8,54	36500	47.452,10 kn
	1.7.2019	31.12.2019	184	1.120.500,00 kn	8,30	36500	46.882,95 kn
	1.1.2020	30.6.2020	182	1.120.500,00 kn	8,11	36500	45.311,79 kn
	1.7.2020	31.12.2020	184	1.120.500,00 kn	7,89	36500	44.567,04 kn
	1.1.2021	30.6.2021	181	1.120.500,00 kn	7,75	36500	43.062,50 kn
	1.7.2021	31.12.2021	184	1.120.500,00 kn	7,61	36500	42.985,45 kn
	1.1.2022	13.1.2022	13	1.120.500,00 kn	7,49	36500	2.989,13 kn
Kamata:						511.152,15 kn	

Osnova	Razdoblje		Br. dana	Osnovica za obračun	Godišnja kamata (%)	Djelitelj	Iznos kamate
Broj ugovora BB od 30.9.2016., broj računa: 533/KSUPR/2, F4B: 2397681/2016, datum računa 30.11.2016	10.11.2016	31.12.2016	52	1.240.500,00 kn	9,88	36500	17.460,80 kn
	1.1.2017	30.6.2017	181	1.240.500,00 kn	9,68	36500	59.546,72 kn
	1.7.2017	31.12.2017	184	1.240.500,00 kn	9,41	36500	58.845,24 kn
	1.1.2018	30.6.2018	181	1.240.500,00 kn	9,09	36500	55.917,32 kn
	1.7.2018	31.12.2018	184	1.240.500,00 kn	8,82	36500	55.155,69 kn
	1.1.2019	30.6.2019	181	1.240.500,00 kn	8,54	36500	52.533,99 kn
	1.7.2019	31.12.2019	184	1.240.500,00 kn	8,30	36500	51.903,88 kn
	1.1.2020	30.6.2020	182	1.240.500,00 kn	8,11	36500	50.164,46 kn
	1.7.2020	31.12.2020	184	1.240.500,00 kn	7,89	36500	49.339,95 kn
	1.1.2021	30.6.2021	181	1.240.500,00 kn	7,75	36500	47.674,28 kn
	1.7.2021	31.12.2021	184	1.240.500,00 kn	7,61	36500	47.588,98 kn
	1.1.2022	13.1.2022	13	1.240.500,00 kn	7,49	36500	3.309,25 kn
Kamata:							549.440,56 kn
Osnova	Razdoblje		Br. dana	Osnovica za obračun	Godišnja kamata (%)	Djelitelj	Iznos kamate
	10.11.2016	31.12.2016	52	843.934,40 kn	9,88	36500	11.878,90 kn
	1.1.2017	30.6.2017	181	843.934,40 kn	9,68	36500	40.510,70 kn
	1.7.2017	31.12.2017	184	843.934,40 kn	9,41	36500	40.033,47 kn
	1.1.2018	30.6.2018	181	843.934,40 kn	9,09	36500	38.041,56 kn
	1.7.2018	31.12.2018	184	843.934,40 kn	8,82	36500	37.523,40 kn
	1.1.2019	30.6.2019	181	843.934,40 kn	8,54	36500	35.739,81 kn
	1.7.2019	31.12.2019	184	843.934,40 kn	8,30	36500	35.311,14 kn
	1.1.2020	30.6.2020	182	843.934,40 kn	8,11	36500	34.127,78 kn
	1.7.2020	31.12.2020	184	843.934,40 kn	7,89	36500	33.566,85 kn
	1.1.2021	30.6.2021	181	843.934,40 kn	7,75	36500	32.433,67 kn
	1.7.2021	31.12.2021	184	843.934,40 kn	7,61	36500	32.375,64 kn
	1.1.2022	13.1.2022	13	843.934,40 kn	7,49	36500	2.251,34 kn
Kamata:							373.794,27 kn
SVEUKUPNA KAMATA							1.639.513,67 kn

KONSTRUKTOR-INŽENJERING D.D. U STEČAJU
Svačićeva 4, 21000 SPLIT

KONSTRUKTOR PLAN d.o.o.
Svačićeva 4
21000 Split

Izvod otvorenih stavki na dan 13.01.2022

Prema evidenciji na našem računu 120100 Kupci poduzeća proizvoda i usluga na dan 13.01.2022, vaš saldo iznosi

Redni broj	Naziv	Datum	Knjiženo	Duguje
	KONSTRUKTOR PLAN d.o.o.			
191	Kuna			
1	Račun br. 42/KSUPR/1	22.02.2018.	14.351,38	5.306,69
2	Račun br. 89/KSUPR/1	04.04.2018.	12.577,11	12.577,11
3	Račun br. 90/KSUPR/1	11.04.2018.	31.672,38	31.672,38
4	Račun br. 139/KSUPR/1	08.06.2018.	14.373,29	14.373,29
5	Račun br. 140/KSUPR/1	08.06.2018.	14.076,61	14.076,61
6	Račun br. 207/KSUPR/1	27.08.2018.	16.099,98	10.869,30
7	Račun br. 208/KSUPR/1	27.08.2018.	14.076,61	7.038,30
8	Račun br. 325/KSUPR/1	12.12.2018.	5.470,75	5.470,75
9	Račun br. 76/KSUPR/2	28.02.2019.	30.213,73	30.213,73
10	Račun br. 261/KSUPR/2	09.07.2019.	625,00	625,00
11	Više uplaćeno po računu za struju za 06/2019	13.08.2019.	28.000,00	28.000,00
12	Račun br. 356/KSUPR/2	10.10.2019.	6.349,44	6.349,44
13	Račun br. 357/KSUPR/3	10.10.2019.	6.614,00	6.614,00
14	Račun br. 73/KSUPR/1	06.03.2020.	9.210,44	9.210,44
			203.710,72	182.397,04

Smatramo da ste suglasni ako u roku od 7 dana ne odgovorite na IOS.

Potvrđujemo usklađenost otvorenih stavaka.....

Napomena: Oспорavamo iskazano stanje u cijelosti - djelomično za iznos od.....kuna

Iz slijedećih razloga

.....

